

**JÁSZ-NAGYKUN-SZOLNOK MEGYEI**



**ÖNKORMÁNYZAT KÖZLÖNYE**

**A JÁSZ-NAGYKUN-SZOLNOK MEGYEI KÖZGYŰLÉS HIVATALOS LAPJA**

**TARTALOM**

**Szám**

**Tárgy**

**Oldal**

**I.  
JÁSZ-NAGYKUN-SZOLNOK MEGYEI KÖZGYŰLÉS  
RENDELETE**

**3/2020. (V.13.)  
számú rendelete**

**a Jász– Nagykun–Szolnok Megyei Területrendezési  
Tervről**

**2**

**II.  
MELÉKLET**

**I.**  
**JÁSZ-NAGYKUN-SZOLNOK MEGYEI KÖZGYŰLÉS**  
**RENDELETE**

**Jász–Nagykun–Szolnok Megyei Közgyűlés**  
**3/2020. (V.13.) önkormányzati rendelete**  
**a Jász– Nagykun–Szolnok Megyei Területrendezési Tervről**

A Jász-Nagykun-Szolnok Megyei Közgyűlés Elnöke a Katasztrófavédelemről szóló 2011. évi CXXVIII. törvény 46. §-a (4) bekezdésében meghatározott jogkörében – hivatkozással a Kormány veszélyhelyzet kihirdetéséről szóló 40/2020.(III.11.) számú rendeletére -,

a Jász–Nagykun–Szolnok Megyei Közgyűlésnek a Magyarország és egyes kiemelt térségeinek területrendezési tervéről szóló 2018. évi CXXXIX. törvény 88. § (5) bekezdésében, valamint a területfejlesztésről és területrendezésről szóló 1996. évi XXI. törvény 12. § (1) a) pontjában kapott felhatalmazás alapján, az Alaptörvény 32. cikk (1) bekezdés a) pontjában és a Magyarország helyi önkormányzatairól szóló 2011. évi CLXXXIX. törvény 27. § (1) bekezdésben meghatározott feladatkörében,

a területfejlesztésről és területrendezésről szóló 1996. évi XXI. törvény 23/C. § (1) bekezdésében biztosított jogkörében eljárva,

az egyes tervek, illetve programok környezeti vizsgálatáról szóló 2/2005.(I.11.) Kormányrendelet szerint lefolytatott környezeti értékelés

és a területfejlesztési koncepció, a területfejlesztési program és a területrendezési terv tartalmi követelményeiről, valamint illeszkedésük, kidolgozásuk, egyeztetésük, elfogadásuk és közzétételük részletes szabályairól szóló 218/2009. (X.6.) Kormányrendelet 11. melléklet szerinti véleményezésre jogosult szervek véleményének kikérésével a következőket rendeli el:

**I. FEJEZET**

**ÁLTALÁNOS RENDELKEZÉSEK**

**1. Általános rendelkezések**

**1. §**

A rendelet célja, hogy meghatározza Jász–Nagykun–Szolnok megye térségi területfelhasználásának térbeli feltételeit, a műszaki infrastruktúra-hálózatok és egyedi építmények térbeli rendjét, tekintettel a területi, táji, természeti, ökológiai és kulturális adottságok, értékek, honvédelmi érdekek és a hagyományos tájhasználat megőrzésére, az erőforrások védelmére, fenntartható fejlesztésére, továbbá a megye egyedülálló és sajátos adottságainak védelmére és fejlesztésére, a térszerkezet szervezésére, a területfejlesztési koncepciók és programok végrehajtására.

## 2. Értelmező rendelkezések

### 2. §

E rendelet alkalmazásában

- 1. Ártéri tájgazdálkodás övezete:** Jász-Nagykun-Szolnok megye területrendezési tervében egyedileg meghatározott övezet, amelybe a Tisza, a Körös és a Zagyva folyók nagyvízi medre, a nagyvízi mederrel közvetlen ökológiai kapcsolatban álló, mentett oldali területek, a VTT tározók területe, továbbá a Tisza-tó közvetlen táji környezete tartozik, ahol olyan tájhasználat fenntartása és kialakítása a cél, amely összehangolja a vízgazdálkodást, a környezetkímélő mező, -és erdőgazdálkodást, a turizmust a természeti-táji értékek védelmével.
- 2. Egyéb térszervező város:** olyan város, melynek szűkebb térségi környezetében a térszervezés egy-egy alrendszerében érvényesül a vonzó hatása (ellátás, kereskedelem, munkaerőpiac stb.).
- 3. Fejlesztésre kijelölt terület:** a településrendezési eszközökben fejlesztésre kijelölt, beépítésre szánt területbe sorolt területek összessége, melyek beépítése nem történt meg.
- 4. Pusztai tájgazdálkodás övezete:** Jász-Nagykun-Szolnok megye területrendezési tervében egyedileg meghatározott övezet, amelybe a Hortobágyi Nemzeti Park egyben világörökségi terület és védőövezete tartozik, ahol kiemelt cél a történeti pusztai tájgazdálkodás megőrzése, a pusztai táj természeti, kulturális és épített környezeti értékeinek védelme.
- 5. Regionális jelentőségű térszervező város:** a regionális összefüggések–kapcsolatok tekintetében a város gazdasági és kulturális súlya, centrumszerepe több vonatkozásban a megyénél nagyobb területen is érvényesül. Ez a térszervező erő általában a város és vele szoros szimbiózisban működő települések együttes kihatásaként érvényesül.
- 6. Térségi együttműködés övezete:** Jász–Nagykun–Solnok megye területrendezési tervében egyedileg meghatározott övezet, amelybe Jász–Nagykun–Solnok megye azon település csoportjai tartoznak, melyek fejlődésére a térség különféle adottságai közel azonos hatással vannak, ezért a fejlettségi szint emelése, valamint az egymást kioltó fejlesztések elkerülése, a hatékony forrásfelhasználás érdekében szükséges a településközi tervezési együttműködés.
- 7. Térségi jelentőségű térszervező város:** a formális vonzáskörzetén kívül is érvényesülő, számos és többféle térségi kapcsolódást kínáló, vonzásokat érvényesítő térszervező–ellátó, központi szerepű város.
- 8. Térszervező városok övezete:** Jász–Nagykun–Solnok megye területrendezési tervében egyedileg meghatározott övezet, melybe azon települések területe tartozik, melyek településhálózatra gyakorolt jelenlegi és várható térszervező hatása túlnyúlik a saját közigazgatási határán. Az övezetbe tartozó város a településhálózatra

gyakorolt hatásának mértékétől függően regionális jelentőségű térszervező város, térségi jelentőségű térszervező város, vagy egyéb térszervező város kategóriába sorolt.

9. **Visszasorolás:** fejlesztésre kijelölt terület meglévő területhasználatnak megfelelő beépítésre nem szánt területbe történő átsorolása.

## II. FEJEZET

### A MEGYE TÉRSÉGI SZERKEZETI TERVE ÉS TÉRSÉGI ÖVEZETEI

#### 3. A megye térségi szerkezeti terve

##### 3. §

- (1) A megye térségi szerkezeti tervét és jelmagyarázatát az 1. melléklet tartalmazza.
- (2) A településrendezési eszközökben a térségi szerkezeti terv szerinti térségi területfelhasználási kategóriákat a Magyarország és egyes kiemelt térségeinek területrendezési tervéről szóló 2018. évi CXXXIX. törvény (továbbiakban: Trtv.) előírásai szerint kell lehatárolni.
- (3) Az országos és térségi jelentőségű műszaki infrastruktúra-hálózatok és egyedi építmények térbeli rendjét az 1. melléklet, e térbeli rend szempontjából meghatározó településeket a 2. melléklet tartalmazza.
- (4) A településrendezési eszközökben az országos és térségi jelentőségű műszaki infrastruktúra-hálózatok és egyedi építmények elemeit a Trtv. előírásai szerint kell kijelölni.

#### 4. A megye térségi övezetei

##### 4. §

- (1) A megye térségi övezeteinek lehatárolását a 3.1.–3.15. mellékletek tartalmazzák az alábbiak szerint:
  - a) A Trtv. és a területrendezési tervek készítésének és alkalmazásának kiegészítő szabályozásáról szóló 9/2019. (VI. 14.) MvM rendelet (továbbiakban: MvM rendelet) szerinti országos övezetek a következők:
    - aa) Ökológiai hálózat magterületének övezete (3.1. melléklet)
    - ab) Ökológiai hálózat ökológiai folyosójának övezete (3.1. melléklet)
    - ac) Ökológiai hálózat puffterületének övezete (3.1. melléklet)
    - ad) Kiváló termőhelyi adottságú szántók övezete (3.2. melléklet)
    - ae) Jó termőhelyi adottságú szántók övezete (3.2. melléklet)
    - af) Erdők övezete (3.3. melléklet)
    - ag) Erdőtelepítésre javasolt terület övezete (3.3. melléklet)

- ah*) Tájékvédelmi terület övezete (3.4. melléklet)
  - ai*) Világörökségi és világörökségi várományos területek övezete (3.5. melléklet)
  - aj*) vízminőség-védelmi terület övezete (3.6. melléklet)
  - ak*) Nagyvízi meder övezete (3.7. melléklet)
  - al*) VTT-tározók övezete (3.7. melléklet)
  - am*) Honvédelmi és katonai célú terület övezete (3.8. melléklet)
- b) A Trtv. és az MvM rendelet szerinti megyei övezetek a következők:
- ba*) Ásványi nyersanyagvagyon övezete (3.9. melléklet)
  - bb*) Rendszeresen belvízjárta terület övezete (3.10. melléklet)
  - bc*) Tanyás területek övezete (3.11. melléklet)
- c) A Trtv. 24. §-a alapján egyedileg meghatározott megyei övezetek a következők:
- ca*) Térszervező városok övezete (3.12. melléklet)
  - cb*) Térségi együttműködések övezete (3.13. melléklet)
  - cc*) Ártéri tájgazdálkodás övezete (3.14. melléklet)
  - cd*) Pusztai tájgazdálkodás övezete (3.15. melléklet)
- (2) A településrendezési eszközökben a térségi övezeteket a Trtv. szabályai szerint kell lehatárolni.
- (3) A 3.1–3.11 melléklet szerinti térségi övezetek területén a Trtv. és MvM rendelet szerinti előírásokat kell alkalmazni.
- (4) A 3.12–3.15 melléklet szerinti térségi övezettel érintett települések településfejlesztési koncepciójának, integrált településfejlesztési stratégiájának, településrendezési eszközeinek készítésekor és módosításakor jelen rendelet előírásait kell alkalmazni.
- (5) A vízminőség-védelmi terület övezetére az MvM rendelet előírásain túl a következő előírásokat kell alkalmazni:
- a) az övezet területén lévő felszíni vizeket az övezeten kívülről érkező tisztított szennyvíz befogadjaként nem lehet felhasználni,
  - b) az övezet területén keletkezett szennyvíz az övezet területéről kivezethető.

### **III. FEJEZET**

## **EGYEDILEG MEGHATÁROZOTT ÖVEZETEKRE VONATKOZÓ SZABÁLYOK**

### **5. Térszervező városok övezete**

#### **5. §**

- (1) A regionális jelentőségű térszervező városokat, a térségi jelentőségű térszervező városokat és azok jelenlegi és várható hatásterületét, valamint az egyéb térszervező városokat a 3.12 melléklet ábrázolja.

- (2) Regionális és térségi jelentőségű térszervező város településfejlesztési koncepciója, integrált településfejlesztési stratégiája készítése és módosítása során a fejlesztési célok meghatározásakor törekedni kell a térszervező szerep erősítésére, a települési térség minőségi fejlesztésére.
- (3) Járasközpontként is működő egyéb térszervező város településfejlesztési koncepciója, integrált településfejlesztési stratégiája készítése és módosítása során a fejlesztési célok meghatározásakor törekedni kell a járásközponti szerep erősítésére, a települési térség minőségi fejlesztésére.
- (4) A Tisza és a Hármas–Körös menti potenciális településpárok Jász–Nagykun–Szolnok megyei városai településfejlesztési koncepciója és integrált településfejlesztési stratégiája készítése és módosítása során javasolt feltárni a településpár sajátos adottságaira alapozott, a szomszéd megye településével történő együttműködés lehetőségeit és ennek alapján meghatározni a célrendszert.

## 6. §

- (1) A településrendezési eszközök készítése és módosítása során
  - a) a beépítésre szánt területeken olyan területfelhasználási egységet kell kijelölni, amely erősíti az adott város 3.12 melléklet szerinti térszervező szerepét,
  - b) az épített környezet alakításáról és védelméről szóló törvény alapján lehatárolt barnamezős területeken olyan területfelhasználási egységet kell kijelölni, mely elősegíti azok integrálódását a kialakult településszövetbe, összhangban van a szomszédos területek területfelhasználásával, és elősegíti a térszervező szerep megerősödését,
  - c) amennyiben a településen új beépítésre szánt terület az igényekhez képest csak korlátozottan jelölhető ki, törekedni kell a települési térségen belül már kialakult beépítésre szánt területek intenzívebb területfelhasználásba sorolására.
- (2) Településrendezési eszközök készítése során a terület–felhasználás vizsgálatát a hatályos településrendezési eszközök szerinti nem betelepült gazdasági, lakó– és vegyes területfelhasználású fejlesztésre kijelölt területekre (területkínálat) is figyelemmel kell kidolgozni.
- (3) Amennyiben a (2) bekezdés szerint fejlesztésre kijelölt területek aránya meghaladja a belterület és összes beépítésre szánt terület együttes méretének 20%–át, úgy új fejlesztési terület kijelölése kizárólag a már korábban kijelölt, és fel nem használt (nem beépült) fejlesztési terület visszasorolása mellett lehetséges.
- (4) A (3) bekezdés szerinti követelmény egymással határos önkormányzatok közös tervezése során a településcsoportra vonatkozóan is teljesíthető.
- (5) Településrendezési eszközök készítése és módosítása során 2 ha, vagy annál nagyobb egybefüggő lakóterület kijelölése esetén a Trtv. 12. §. (3) bekezdése helyett a következő előírást kell alkalmazni: új lakóterület csak úgy jelölhető ki, ha ezzel egyidejűleg az új lakóterület területének 10 %-ával megegyező, vagy annál nagyobb területű új zöldterület

is kijelölésre kerül, mely zöldterület közvetlenül kapcsolódik az új lakóterülethez és illeszkedik a település zöldfelületi rendszeréhez.

- (6) Kereskedelmi, szolgáltató területen az országos településrendezési követelményektől (továbbiakban: OTÉK) eltérően az építési telkek megengedett legnagyobb beépítettsége legfeljebb 10%-kal növelhető, legkisebb zöldfelülete legfeljebb 5%-kal csökkenthető, amennyiben
- a) az érintett építési telkek már beépült gazdasági területen találhatóak, vagy kijelölt barnamezős területek, és
  - b) a meglévő gazdasági tevékenység helyhez kötöttsége miatt nincs mód a telephely területének bővítésére.
- (7) A (6) bekezdés szerinti eltérés nem alkalmazható városközpontban elhelyezkedő, vagy lakóterülettel körülvett kereskedelmi szolgáltató területek esetén.
- (8) Településrendezési eszközök készítése és módosítása során 2 ha-nál nagyobb új beépítésre szánt gazdasági terület, lakóterület kijelölése csak telepítési tanulmányterv alapján történhet. Ha a telepítési tanulmányterv településrendezési szerződés keretében készül, akkor a településrendezési szerződésben rendelkezni kell a közlekedési, a közmű–infrastruktúra fejlesztésének finanszírozásáról és a zöldterületek kialakításáról.

## **6. Térségi együttműködések övezete**

### **7. §**

- (1) A térségi együttműködések övezetébe az alábbi három településcsoport – 3.13 mellékleten jelölt – települései tartoznak:
- a) Tisza-tó turisztikai területének magterülete,
  - b) Jászsági gazdasági pólus,
  - c) Szolnok és térsége.
- (2) Az egy településcsoportba tartozó települések közösen határozzák meg az együttműködés mélységét és módját. Amennyiben a településcsoport egésze vagy része az együttműködést támogatja, akkor annak mélysége kiterjedhet
- a) kizárólag a településfejlesztési koncepció,
  - b) a településfejlesztési koncepció és az integrált településfejlesztési stratégia,
  - c) az a) vagy b) pont szerinti fejlesztési dokumentum és a településszerkezeti terv közös elkészítésére.
- (3) A Tisza-tó turisztikai területének magterületébe tartozó települések (2) bekezdés szerinti együttműködésébe bevonhatják a szomszéd megyék következő településeit is: Kisköre, Négyes, Pély, Poroszló, Sarud, Tiszabábolna, Tizsanána, Tiszavalk, Újlőrincfalva.
- (4) A (2) és (3) bekezdés szerinti együttműködésben résztvevő település a településfejlesztési koncepciójának, integrált településfejlesztési stratégiájának,

településrendezési eszközeinek javaslatát – megállapodás alapján – egyeztetheti az együttműködő településsel.

- (5) Az együttműködésben résztvevő településcsoport
- a) közös településfejlesztési koncepciójának, és integrált településfejlesztési stratégiájának készítése során törekedni kell a közös jövőkép és cél(ok) meghatározására,
  - b) közös településszerkezeti tervének készítése során annak tartalmi felépítését a jogszabályi előírások alkalmazása mellett az eltérő adottságokra figyelemmel, azonos elvek alapján kell meghatározni.

## **7. Ártéri tájgazdálkodás övezete**

### **8. §**

- (1) Az ártéri tájgazdálkodás övezetét a 3.14 melléklet határozza meg.
- (2) A nagyvízi meder területét (hullámtér) a településrendezési eszközökben csak úgy lehet vízgazdálkodási terület területfelhasználási egységbe sorolni, ha egyben az OTÉK 6. § (5) bekezdése figyelembevételével a valós területhasználatnak megfelelő területfelhasználás is kijelölésre kerül.
- (3) Az övezet területén lévő vizes élőhelyeket, holtágakat, morotvákat természetközeli terület vagy vízgazdálkodási terület területfelhasználási egységbe kell sorolni.
- (4) A térségi szerkezeti tervben szereplő kikötő területét beépítésre nem szánt különleges területbe kell sorolni.
- (5) A VTT tározók területe a településrendezési eszközökben vízgazdálkodási terület, korlátozott használatú mezőgazdasági terület, erdőterület, természetközeli terület, közlekedési terület, beépítésre nem szánt különleges terület területfelhasználási egységbe sorolható.
- (6) A VTT tározók területe vízgazdálkodási területként csak akkor szabályozható, ha egyben az OTÉK 6. § (5) bekezdése figyelembevételével a kialakult vagy tervezett valós területfelhasználás is kijelölésre kerül.
- (7) A VTT tározók és a nagyvízi meder területén csak olyan erdőterület és korlátozott használatú mezőgazdasági terület jelölhető ki, ahol új épület nem létesíthető.

### **9. §**

- (1) Települések településfejlesztési koncepciójának és integrált településfejlesztési stratégiájának készítése és módosítása során olyan fejlesztési célok meghatározására kell törekedni, melyek biztosítják az ártér komplex használatát, az ártéri mozaikos táj fejlesztését, a turisztikai fejlesztés lehetőségeit és hozzájárulnak az adott övezetbe tartozó települések, településcsoportok turizmusának összehangolásához.



- (2) A településrendezési eszközök készítése és módosítása során a vízparti rekreációhoz kapcsolódóan turisztikai célú fejlesztési területet javasolt biztosítani különleges terület kijelölésével, összhangban a térségi szerkezeti tervvel és a térségi övezetekkel.
- (3) Az övezet területén új hétvégi házas üdülőterület nem jelölhető ki.
- (4) A Tisza-tó településszerkezeti tervben meghatározott vízgazdálkodási területtől számított 500 méteres távolságban új ipari és általános gazdasági terület nem jelölhető ki, meglévő nem bővíthető.

## **8. Pusztai tájgazdálkodás övezete**

### **10. §**

- (1) Pusztai tájgazdálkodás övezetét a 3.15 melléklet határozza meg.
- (2) Az övezettel érintett települések településfejlesztési koncepciójában és integrált településfejlesztési stratégiájában olyan célokat, részcélokat és beavatkozásokat kell meghatározni, melyek biztosítják a történeti gazdasági hagyományokon alapuló gazdálkodás, a természetvédelmi, tájvédelmi, vagy kulturális örökségvédelmi értékek védelmét.
- (3) Az övezet területén a történeti gazdasági hagyományokon alapuló gazdálkodás és természetvédelmi, kulturális örökségvédelmi értékek védelmét biztosító területfelhasználási egységek jelölhetők ki a településrendezés eszközeiben.
- (4) Gyepterületek csak olyan korlátozott használatú mezőgazdasági terület területfelhasználási egységbe sorolhatók, ahol a gyepterületek fenntartását szolgáló legeltetési állattartást, a természetvédelmi célú fenntartást, a génmegőrzést, az ismeretterjesztést, a kutatást szolgáló épületek létesíthetők.
- (5) Az övezet területén lévő vizes élőhelyeket, vizes élőhely rekonstrukcióra, rehabilitációra kijelölt területeket természetközeli terület területfelhasználási egységbe kell sorolni.
- (6) Az övezet területén új erdőterület területfelhasználási egység csak akkor jelölhető ki, ha a tervezett erdő a pusztai táj karakterét nem változtatja meg, és az erdőterület kijelölése természetvédelmi, örökségvédelmi szempontból fontos.
- (7) Az övezetben, a települési térségeken és az azokhoz szervesen kapcsolódó külterületeken kívül, új beépítésre szánt terület csak a természetvédelmi kezelés, a génmegőrzés, a bemutatás, az ismeretterjesztés, a kutatás, a gyeptájköznevelés és az ökoturizmus céljából különleges területként jelölhető ki, ha a terület nem része az országos ökológiai hálózat magterületének.

**IV. FEJEZET**

**ZÁRÓRENDELKEZÉSEK**

**11. §**

- (1) A megyei területrendezési tervet a Jász–Nagykun–Szolnok Megyei Önkormányzat [www.jnszm.hu](http://www.jnszm.hu) internetes honlapján közzé kell tenni.
- (2) A megyei területrendezési tervet digitális adathordozón 3 példányban archiválni kell, amelynek egy példányát a Jász–Nagykun–Szolnok Megyei Levéltárban kell elhelyezni, két példányt pedig a Jász–Nagykun–Szolnok Megyei Önkormányzati Hivatalban kell őrizni.
- (3) Jelen rendelet hatályba lépésével egyidejűleg hatályát veszti a Jász–Nagykun–Szolnok Megyei Közgyűlésnek a Jász-Nagykun-Szolnok Megyei Területrendezési Tervről szóló 18/2004. (XI. 9.), valamint az azt módosító 10/2011.(IV.29.) KR számú rendelete.
- (4) E rendelet 2020. május 15–én lép hatályba.

Szolnok, 2020. május 13.

**Hubai Imre sk.**  
**Megyei Közgyűlés Elnöke**

**Rentzné Dr. Bezdán Edit sk.**  
**Megyei Főjegyző**

**Felelős kiadó:** Hubai Imre, a Megyei Közgyűlés elnöke

**Felelős szerkesztő:** Rentzné dr. Bezdán Edit, megyei főjegyző

**Cím:** 5000. Szolnok, Kossuth L. u. 2.  
ISSN 1215-086X



**TÉRSÉGI SZERVEZETITERV**

1. melléklet a .../2020. (.....) számú önkormányzati rendelethez

**JÁSZ-NAGYKUN-SZOLNOK MEGYEI TERÜLETRENDEZÉSI TERV**

**JELMAGYARÁZAT**

- Térségi területfelhasználási kategóriák**
- Erdőgazdálkodási térség
  - Mezőgazdasági térség
  - Vízgazdálkodási térség
  - Települési térség
  - Sajátos területfelhasználású térség
- Műszaki infrastruktúra elemei**
- Országos jelentőségű műszaki infrastruktúra-hálózatok és egyedi építmények
- Gyorsforgalmi út - meglévő
  - Gyorsforgalmi út - tervezett
  - Főút - meglévő
  - Főút - tervezett
  - Nagysebességű vasútvonal - tervezett
  - Egyéb országos törzshálózati vasúti pálya - meglévő
  - Közös felhasználású katonai és polgári repülőtérre fejleszthető repülőtér - meglévő
  - Országos kerékpárútvonal - tervezett
  - 750 kV-os átviteli hálózati távvezeték - meglévő
  - 400 kV-os átviteli hálózati távvezeték - meglévő
  - 400 kV-os átviteli hálózati távvezeték - tervezett

- 220 kV-os átviteli hálózati távvezeték - meglévő
- Földgázszállító vezeték - meglévő
- Kőolajszállító vezeték - meglévő
- Termékvezeték - meglévő
- VTT-tározó - meglévő
- Országos vízkár-elhárítási célú tározó - meglévő
- Kiemelt jelentőségű vízi építmény - meglévő
- Országos jelentőségű csatorna - meglévő
- Országos jelentőségű csatorna - tervezett
- Elsőrendű árvízvédelmi fővédvonal - meglévő
- Térségi jelentőségű műszaki infrastruktúra-hálózat és egyedi építmények
- Térségi szerepű összekötő út - meglévő
- Térségi szerepű összekötő út - tervezett
- Egyéb mellékút - meglévő
- Egyéb mellékút - tervezett
- Országos vasúti mellékvonal - meglévő
- Térségi repülőtér - meglévő
- Térségi kerékpárút - meglévő

- Térségi kikötő - meglévő
  - Térségi kikötő - tervezett
  - Kompátkelhely - meglévő
  - Kompátkelhely - tervezett
  - Térségi logisztikai központ - meglévő
  - 5-50 MW közötti névleges teljesítő-képességű erőmű - tervezett
  - Térségi ellátást biztosító 132 kV-os elosztó hálózat - meglévő
  - Térségi ellátást biztosító 132 kV-os elosztó hálózat - tervezett
  - Földgázelosztó vezeték - meglévő
  - Térségi csatorna - meglévő
  - Másodrendű árvízvédelmi fővédvonal - meglévő
  - Térségi hulladékkezelők - meglévő
- Alaptérképi elemek**
- Vízfelület, vízfolyás
  - Településhatár
  - Megyehatár
- Tájékoztató elemek**
- Településrendszer elemei
- Regionális térszervező központ
  - Térségi térszervező központ

Alaptérkép: Open Street Map - © OpenStreetMap közreműködők (https://www.openstreetmap.org/copyright)

**MEGBÍZÓ**

JÁSZ-NAGYKUN-SZOLNOK MEGYEI ÖNKORMÁNYZAT

**MEGBÍZÓ KÉPVISELŐJE**

Hubai Imre, a megyei közgyűlés elnöke

Mészáros János, megyei főépítész

Lakatos István, irodavezető, Térségfejlesztési és Külügyi Iroda

**FELELŐS TERVEZŐK**

Koszorú Lajos, Város-Teampannon Kft. TR 01-1346

Tábori Attila, Város-Teampannon Kft. TR 01-0402

Lázár Tibor, Környezetterv Kft. TR 01-5041

**TERVEZŐK**

Szántó Katalin, Város-Teampannon Kft. TR 01-2054

Rhorer Ádám, Közlekedés Kft. TKö 01-3157

Vincze Andrea, Közlekedés Kft. TKö 01-8794

Szekeres Petra, Város-Teampannon Kft.

Tokai Gábor, Város-Teampannon Kft.

Matl Szilárd, Város-Teampannon Kft.

Szaló Péter, Város-Teampannon Kft.

**GENERÁL TERVEZŐ**

Város-Teampannon Kft. 1053 Budapest Veres Pálné u. 7.

**TERVEZŐ**

Környezetterv Kft., Közlekedés Kft.

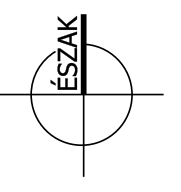

**LÉPTÉK**

M 1:100 000

Készült a 102. sorszámú adatszolgáltatásban szereplő állami alapadatok felhasználásával.

**2020.**

**1. SZÁMÚ MELLÉKLET A 3/2020. (V.13.) ÖNKORMÁNYZATI  
RENDELETHEZ:**

**JÁSZ–NAGYKUN–SZOLNOK MEGYE TÉRSÉGI SZERKEZETI TERVE**

*(lásd külön tervlapon)*

## 2. SZÁMÚ MELLÉKLET A 3/2020. (V.13.) ÖNKORMÁNYZATI RENDELETHEZ:

ORSZÁGOS ÉS TÉRSÉGI JELENTŐSÉGŰ MŰSZAKI INFRASTRUKTÚRA-HÁLÓZATOK ÉS EGYEDI ÉPÍTMÉNYEK TÉRBELI RENDJE SZEMPONTJÁBÓL MEGHATÁROZÓ TELEPÜLÉSEK

|    |                         | A) A megyét érintő országos jelentőségű elemek   | B) A megyét érintő térségi jelentőségű elemek     |   |
|----|-------------------------|--|---|---|
| 1. | A1.<br>Gyorsforgalmi út | <p><b>Tervezett elemek:</b></p> <p>A1.1.– M4: (Üllő (Mo) – Szolnok – (Püspökladány – Berettyóújfalu – Nagykereki – (Románia))</p> <p>A1.2.– M32: Szolnok (M4) – (Füzesabony térsége (M3))</p> <p>A1.3.– M44: (Nagykőrös (M8)) – (Békéscsaba)<br/>[a megyét Tiszakürt és Kunszentmárton között érinti]</p>  |   |   |
| 2. | A2.<br>Főút             | <p><b>Meglévő elemek:</b></p> <p>A2.1.– 4. sz. főút: (Budapest – Cegléd) – Szolnok – (Püspökladány – Debrecen – Hajdúhadház – Nyíregyháza – Kisvárda – Záhony – (Ukrajna))</p> <p>A2.2.– 31. sz. főút: (Budapest (Mo) – Sülysáp – Nagykáta) – Jászberény – (Dormánd (33. sz. főút))</p> <p>A2.3.– 32. sz. főút: (Hatvan (M3)) – Jászberény – Szolnok (4. sz. főút)</p> <p>A2.4.– 33. sz. főút: (Füzesabony (3. sz. főút)) – Tiszafüred – (Debrecen (4. sz. főút))</p> <p>A2.5.– 34. sz. főút: Tiszafüred (33. sz. főút) – Kunhegyes – Fegyvernek (4. sz. főút)</p> <p>A2.6.– 44. sz. főút: (Kecskemét (5. sz. főút) – Békéscsaba)<br/>[a megyét Tiszakürt és Öcsöd között érinti]</p> <p>A2.7.– 45. sz. főút: Kunszentmárton (44. sz. főút) – (Szentés – Hódmezővásárhely (47. sz. főút))</p> <p>A2.8.– 46. sz. főút: Törökszentmiklós (4. sz. főút) – Mezőtúr – (Gyomaendrőd – Mezőberény (47. sz. főút))</p> <p>A2.9.– 402. sz. főút: Szolnok (4. sz. főút) – Szolnok (32. sz. főút)</p> <p>A2.10.– 442. sz. főút: Szolnok (4. sz. főút) – Martfű – Tiszaföldvár – Kunszentmárton (44. sz. főút)</p> | B2.<br>Főút tervezett település-elkerülő-szakasza | <p>B2.1.– 4. sz. főút: Törökszentmiklós, Fegyvernek, Kenderes</p> <p>B2.2.– 31. sz. főút: Jászkóhalma, Jászapáti</p> <p>B2.3.– 32. sz. főút: Pusztamonostor, Jászberény, Jásztelek, Alattyán, Jászsósószentgyörgy</p> <p>B2.4.– 34. sz. főút: Kunhegyes</p> <p>B2.5.– 45. sz. főút: Kunszentmárton</p> <p>B2.6.– 46. sz. főút: Mezőtúr</p> <p>B2.7.– 442. sz. főút: Szolnok – Rákóczi falva – Rákócziújfalu</p> <p>B2.8.– Jászberény (32. sz. főút) – Gyöngyös (3. sz. főút)) tervezett főúton: Jászárokszállás</p> |

|    |  | A) A megyét érintő országos jelentőségű elemek   | B) A megyét érintő térségi jelentőségű elemek |   |
|----|--|--|---|---|
|    |  | <p><b>Tervezett elemek:</b></p> <p>A2.11.– 312. sz. főút: (Albertirsa (4. sz. főút) – Tápiószentmárton – Nagykáta) – Jászfényszaru (32. sz. főút)</p> <p>A2.12.– (Karácsond térsége (3. sz. főút) – Heves – Kisköre) – Kunhegyes – Kenderes (4. sz. főút)</p> <p>A2.13.– Törökszentmiklós (46. sz. főút) – Martfű térsége (442. sz. főút)</p> <p>A2.14.– Kisújszállás (4. sz. főút) – Túrkeve – Mezőtúr – (Szarvas (44. sz. főút))</p> <p>A2.15.– Kunmadaras (34. sz. főút) – Karcag – (Füzesgyarmat – Szeghalom (47. sz. főút))</p> <p>A2.16.– Jászberény (32. sz. főút) – (Gyöngyös (3. sz. főút))</p> <p>A2.17.– Tiszafüred (33. sz. főút) – Tiszaörs (34. sz. főút)</p> <p>A2.18.– Tiszafüred – Polgár</p> |   |   |
| 3- |  |  | <p><b>Térségi szerepű összekötő út</b></p>    | <p><b>Meglévő elemek:</b></p> <p>B3.1.– Jászapáti – Jászkisér – Jászladány – Szászberek (32-es út)</p> <p>B3.2.– Jászkisér – Besenyszög – Szolnok</p> <p>B3.3.– Szolnok – Tiszajenő – (Tizsakécske)</p> <p>B3.4.– Tiszaöldvár – Mezőhék – Mezőtúr</p> <p>B3.5.– Tizsakürt – Csépa – (Csongrád)</p> <p>B3.6.– Tiszafüred – Abádszalók – Tiszaroff – [komp] – Tiszasüly – Jászsószentgyörgy</p> <p>B3.7.– Kisújszállás – (Ecsegfalva – Dévaványa)</p> |
|    |  |  |   | <p><b>Tervezett településselkerülő szakaszai:</b></p> <p>B3.8.– 3224. sz. út: Jászladány</p> <p>B3.9.– 3227. sz. út: Jászapáti</p> <p>B3.10.– 4625. sz. út: Tószeg</p>  |

| A) A megyét érintő országos jelentőségű elemek |  | B) A megyét érintő térségi jelentőségű elemek |   |
|--|--|---|---|
| 4.   |  | Egyéb<br>mellékút                             | <p><b>Meglévő elemek:</b></p> <p>B4.1.- (Tiszaug) – Tiszasas – Csépa – Kunszentmárton térsége</p> <p>B4.2.- Kétpó (46. sz. főút) – Mezőtúr</p> <p>B4.3.- Csataszög – Nagykőrű – Fegyvernek</p> <p>B4.4.- Fegyvernek – Örményes – Kuncsorba</p> <p>B4.5.- Fegyvernek – Tiszabő – Tiszagyenda – Tiszaroff</p> <p>B4.6.- Fegyvernek – Tiszagyenda</p> <p>B4.7.- Hunyadfalva bekötő</p> <p>B4.8.- Jászapáti – Jászivány</p> <p>B4.9.- Jászárokszállás – Jászágó – Pusztamonostor – (Szentlőrincváta)</p> <p>B4.10.- Jászárokszállás – Visznek</p> <p>B4.11.- Jászárokszállás térsége – Jászdózsa – Jászkóhalma</p> <p>B4.12.- Jászberény – (Farmos – Tápiószentmárton)</p> <p>B4.13.- Jászberény – Jászberény [Portelek]</p> <p>B4.14.- Jászberény – Jászboldogháza – (Tápiógyörgye)</p> <p>B4.15.- Jászberény – Jászfelsőszentgyörgy – (Szentlőrincváta)</p> <p>B4.16.- Jászboldogháza – Jánoshida</p> <p>B4.17.- Jászdózsa – (Tarnaörs)</p> <p>B4.18.- Jászfényszaru – (Boldog)</p> <p>B4.19.- Jászfényszaru – (Zsámbok)</p> <p>B4.20.- Jászkóhalma – Jásztelek</p> <p>B4.21.- Jászszentandrás – Jászapáti</p> <p>B4.22.- Jászszentandrás bekötő</p> <p>B4.23.- Karcag bekötő</p> <p>B4.24.- Kenderes térsége (34. sz. főút) – Kisújszállás térsége</p> <p>B4.25.- Kunhegyes – Tiszaszentimre – Tiszaszőlős térsége</p> <p>B4.26.- Martfű – Mezőhék – Öcsöd</p> <p>B4.27.- Martfű – Tiszaföldvár – Cserkeszlő</p> <p>B4.28.- Nagykőrű – Fegyvernek</p> <p>B4.29.- Nagyrév bekötő</p> <p>B4.30.- Örményes – Kisújszállás</p> |



|  | A) A megyét érintő országos jelentőségű elemek | B) A megyét érintő térségi jelentőségű elemek   |
|--|--|---|
|  |  | B4.31.- Szászberek – Újszász – (Abony (M4))<br>B4.32.- Szelevény bekötő<br>B4.33.- Szolnok [Tabán – Kertváros]<br>B4.34.- Szolnok térsége – Abony<br>B4.35.- Szolnok térsége – Kőröstetetlen<br>B4.36.- Tiszabő bekötő<br>B4.37.- Tiszabura – Új főúti kapcsolat<br>B4.38.- Tiszaderzs – Kunmadaras<br>B4.39.- Tiszaföldvár bekötő (2)<br>B4.40.- Tiszainoka – (Tizsakécske)<br>B4.41.- Tiszajenő – (Jászkarajenő)<br>B4.42.- Tizsakürt – Tiszainoka<br>B4.43.- Tizsakürt bekötő<br>B4.44.- Tizaörs – Nagyiván – Tiszafüred (33. sz. főút)<br>B4.45.- Tiszaroff – Kunhegyes<br>B4.46.- Tizasüly – Hunyadfalva – Szolnok<br>B4.47.- Tiszavárkony – (Jászkarajenő)<br>B4.48.- Törökszentmiklós – Tiszapüspöki<br>B4.49.- Törökszentmiklós – Törökszentmiklós [Szakállas]<br>B4.50.- Törökszentmiklós – Törökszentmiklós [Pusztaszakállas]<br>B4.51.- Törökszentmiklós – Törökszentmiklós [Balla]<br>B4.52.- Túrkeve – Kuncsorba – Kétpó<br>B4.53.- Újszász – (Tápiószele)<br>B4.54.- Vezseny átvezető<br>B4.55.- Zagyvarékas átvezető |

| A) A megyét érintő országos jelentőségű elemek |  | B) A megyét érintő térségi jelentőségű elemek   |  |
|--|--|---|--|
|  |  |   | <p><b>Tervezett elemek:</b></p> <p>B4.56.– Besenyszög – Hunyadfalva<br/>                     B4.57.– Jászkisér – (Pély – Tarnaszentmiklós)<br/>                     B4.58.– Jászszentandrás – (Boconád)<br/>                     B4.59.– Kétpó – Kengyel – Szolnok<br/>                     B4.60.– Szolnok összekötő (4. sz. főút – 3225. sz. út)</p> |
| 5.   |  |   | <p><b>Térségi jelentőségű logisztikai központ</b></p> <p><b>Meglévő elem:</b><br/>                     B5.1.– Szolnok</p>  |
| 6.   | <p><b>Tervezett nagysebességű vasútvonalak</b></p> <p>A6.1.– ((Horvátország) – Gyékényes térsége – Budapest [XI. kerület, Kelenföld] – Budapest [Budapest Liszt Ferenc Nemzetközi Repülőtér]) – (Záhony térsége – (Ukrajna))</p>   |   |  |
| 7.   | <p><b>Országos törzshálózati vasúti pályák</b></p> <p><b>Meglévő elemek:</b><br/>                     A7.1.– 100. sz. vonal: (Budapest [VI. kerület, Nyugati pu.] – Cegléd) – Szolnok – (Záhony – Ukrajna)<br/>                     A7.2.– 120. sz. vonal: Szajol – (Lőkösháza – (Románia))<br/>                     A7.3.– 82. sz. vonal: (Hatvan) – Újszász<br/>                     A7.4.– 86. sz. vonal: (Vámosgyörk) – Újszász<br/>                     A7.5.– 120a. sz. vonal: (Budapest [X. kerület, Rákos]) – Újszász – Szolnok<br/>                     A7.6.– 103. sz. vonal: Karcag – Tiszafüred<br/>                     A7.7.– 108. sz. vonal: (Debrecen) – (Füzesabony)<br/>                     [a megyét Tiszafüred térségében érinti]</p> | <p><b>Országos vasúti mellékvonal</b></p> <p><b>Meglévő elemek:</b><br/>                     B7.1.– 102: (Kál–Kápolna) – Kisújszállás<br/>                     B7.2.– 125: Mezőtúr – (Orosháza – Mezőhegyes)<br/>                     B7.3.– 130 (1): Tiszatenyő – (Szentés – Hódmezővásárhely elág. – Makó /130(1.)/)<br/>                     B7.4.– 145: Szolnok – (Kecskemét)<br/>                     B7.5.– 146: (Kiskunfélegyháza) – Kunszentmárton elágazás</p> |  |

|    |   | A) A megyét érintő országos jelentőségű elemek  |   | B) A megyét érintő térségi jelentőségű elemek |   |
|----|---|---|---|---|---|
| 8. | A gyorsforgalmi és főúthálózat, valamint a vasúti törzshálózat távlati nagy hídjai a Tiszán | <p><b>Meglévő közúti hidak:</b><br/>                     A8.1.– Tiszafüred – (Poroszló)<br/>                     A8.2.– (Kisköre) – Tiszabura<br/>                     A8.3.– Szolnok, 4. sz. főúthálózat</p> | <p><b>Meglévő vasúti hidak:</b><br/>                     A8.4.– Tiszafüred– (Poroszló)<br/>                     A8.5.– Szolnok – Szajol</p> | Térségi jelentőségű Tisza híd                 | <p><b>Meglévő elem:</b><br/>                     B8.1.– Szolnok</p> |
|    |   | <p><b>Tervezett közúti hidak:</b><br/>                     A8.6.– Tiszapüspöki – Besenyszög (M4)</p>  | <p><b>Tervezett vasúti híd:</b><br/>                     A8.7.–Szolnok térsége a nagysebességű vasútvonalon</p>                             |   |   |
| 9. | Közös felhasználású katonai és polgári repülőtérre fejleszthető repülőtér                   | <p><b>Meglévő elem:</b><br/>                     Ag.1.– Szolnok</p>   |   | Térségi repülőtér                             | <p><b>Meglévő elem:</b><br/>                     B9.1.– Szolnok</p> |

|     |   | A) A megyét érintő országos jelentőségű elemek  | B) A megyét érintő térségi jelentőségű elemek  |
|-----|---|---|--|
| 10. | Országos kerékpárút törzshálózati vonal | <p>A10.1.– <b>4. sz. Tiszamente kerékpárút (11-es jelű Euro Velo®):</b><br/> <b>4.A:</b> (Gönc – Telkibánya – Bózsza – Pálháza – Füzérradvány – Mikóháza – Sátoraljaújhely – Sárospatak – Bodrogolaszi – Vámosújfalú – Olaszliszka – Szegilong–Szegei – Bodrogkisfalud – Bodrogkeresztúr – Tarcal – Tokaj – Tiszaladány – Tiszatardos – Tiszalök – Tiszadada – Tiszadob – Tiszaújváros – Tiszapalkonya – Tiszatarján – Tiszakeszi – Ároktő – Tiszadorogma – Tiszabábolna – Poroszló – Sarud – Kisköre) – Tiszasüly – Kőtelek – Nagykőrű – Szolnok – Tószeg – Tiszavárkony – Tiszajenő – (Tiszakécske – Lakitelek – Tiszaalpár – Csongrád – Baks – Ópusztaszer – Sándorfalva – Szeged – Röske – (Szerbia))<br/> <b>4.C:</b> (Tiszaújváros – Tiszacsege) – Tiszafüred – Abádszalók – (Kisköre)</p> <p>A10.2.– <b>10. Közép-Európa Vizei kerékpárútvonal (14-es jelű Euro Velo®):</b><br/> (Szentgotthárd – Zalaegerszeg – Keszthely – Tihany – Balatonakarattya – Székesfehérvár – Budapest – Hatvan – Gyöngyös – Eger – Hortobágy – Debrecen – Nyírábrány) [a megyét Jászfényszaru és Tiszafüred térségében érinti]</p> <p>A10.3.– <b>31. sz. Zagyvamenti kerékpárút:</b><br/> ((2.C kerékpárút Salgótarján és Nagybárcáný közötti szakasza) – Szurdokpüspöki – Zagyvaszántó – Petőfibánya – (10.A kerékpárút Petőfibánya és Jászfényszaru közötti szakasza)) – Jászberény – Szolnok</p> <p>A10.4.– <b>32. sz. Jászok, kiskunok földje kerékpárút:</b><br/> Jászberény – (Cegléd – Nagykőrös – Kecskemét – Bugacpusztaháza)</p> <p>A10.5.– <b>42. sz. Alföldi kerékpárút:</b><br/> Tiszafüred – Karcag – (Füzesgyarmat – Szeghalom – Vésztő – Doboz – Sarkad)</p> <p>A10.6.– <b>43. Körösvölgyi kerékpárút:</b><br/> ((Románia) – Gyula – Békéscsaba – Békés – Mezőberény – Gyomaendrőd – Szarvas) – Öcsöd – (Csongrád – Kiskunfélegyháza – Bugacpusztaháza)</p> | <p>B10.1.– (Abony) – Szolnok – Szajol – Törökszentmiklós – Kenderes – Kisújszállás – Karcag – (Hajdúszoboszló)</p> <p>B10.2.– (Hatvan) – Jászfényszaru – Jászberény – Jásztelek – Jászkisér – Tiszasüly</p> <p>B10.3.– (Kisköre) – Tiszaroff – Tiszabő – Tiszapüspöki – Szolnok</p> <p>B10.4.– (Lakitelek) – Tizsakürt – Kunszentmárton – Öcsöd – Mezőtúr</p> <p>B10.5.– (Makó – Hódmezővásárhely – Szentés) – Kunszentmárton</p> <p>B10.6.– (Nagykátá) – Jászberény – Jászapáti – (Heves)</p> <p>B10.7.– (Tápiógyörgye) – Újszász</p> <p>B10.8.– (Vámosgyörk) – Jászárokszállás – Jászberény</p> <p>B10.9.– 3203. sz. út – Jászdózsa – 31. sz. főút</p> <p>B10.10.– Abádszalók – Kunhegyes – Kenderes</p> <p>B10.11.– Jászsalsószentgyörgy – Jászládány – Tiszasüly</p> <p>B10.12.– Jászapáti – Jászivány</p> <p>B10.13.– Jászárokszállás térsége – Jászfákóhalma</p> <p>B10.14.– Karcag – (Püspökkladány)</p> <p>B10.15.– Kisújszállás – Örményes – Fegyvernek – Nagykőrű</p> <p>B10.16.– Kisújszállás – Túrkeve – Mezőtúr</p> <p>B10.17.– Mezőtúr [komp] – (Szarvas [Arborétum])</p> <p>B10.18.– Rákóczi falva – Martfű – Tiszaföldvár – Kunszentmárton – Szelevény – (Csongrád)</p> <p>B10.19.– Rákóczi falva – Vezseny – Martfű – Mezőtúr – (Gyomaendrőd)</p> <p>B10.20.– Szolnok – Besenyszög – 3216 térségi összekötőút</p> <p>B10.21.– Tiszaföldvár – Tizsakürt – (Tiszaug) – Tiszasas – Csépa – (Csongrád)</p> <p>B10.22.– Tiszafüred – (Hortobágy)</p> <p>B10.23.– Tiszajenő – (Jászkarajenő)</p> <p>B10.24.– Tizsakürt – Cserkeszőlő</p> <p>B10.25.– Tiszaörs – Nagyiván – Tiszafüred [Kócsújfalú]</p> <p>B10.26.– Tiszabura – Tiszaroff – Tiszabő – Tiszapüspöki – Szolnok</p> <p>B10.27.– Tiszasüly – Tiszaroff – Kunhegyes – Kunmadaras</p> <p>B10.28.– Törökszentmiklós – Kétpó – Mezőtúr</p> <p>B10.29.– Törökszentmiklós – Martfű</p> |

|     |                                  | A) A megyét érintő országos jelentőségű elemek   | B) A megyét érintő térségi jelentőségű elemek |   |
|-----|----------------------------------|--|---|---|
| 11. | Nemzetközi és országos vízi utak | A11.1.– Tisza (szakasza: 544–403 [Tokaj – Kisköre]; osztálya: III)<br>A11.2.– Tisza (szakasza: 403–254 [Kisköre – Csongrád]; osztálya: II)<br>A11.3.– Hármas–Körös (szakasza: 91–0; osztálya: II)<br>A11.4.– Hortobágy – Berettyó főcsatorna (szakasza: 7–0; osztálya: II) |   |   |
| 12. |                                  |  | Térségi kikötő                                | <p><b>Meglévő elemek:</b><br/>                     B12.1.– Abádszalók<br/>                     B12.2.– Tiszafüred</p> <p><b>Tervezett elemek:</b><br/>                     B12.3.– Kőtelek<br/>                     B12.4.– Kunszentmárton<br/>                     B12.5.– Martfű<br/>                     B12.6.– Mezőtúr<br/>                     B12.7.– Nagykörű<br/>                     B12.8.– Öcsöd<br/>                     B12.9.– Szelevény<br/>                     B12.10.– Szolnok<br/>                     B12.11.– Tiszabő<br/>                     B12.12.– Tiszabura<br/>                     B12.13.– Tiszaderzs<br/>                     B12.14.– Tiszainoka<br/>                     B12.15.– Tiszapüspöki<br/>                     B12.16.– Tiszaroff<br/>                     B12.17.– Tizzasas<br/>                     B12.18.– Tizasüly<br/>                     B12.19.– Tizzaszólós<br/>                     B12.20.– Tiszavárkony<br/>                     B12.21.– Vezseny</p> |

|     |  | A) A megyét érintő országos jelentőségű elemek  | B) A megyét érintő térségi jelentőségű elemek                    |  |
|-----|--|---|--|--|
| 13. |  |   | Kompátkelő-hely  | <b>Meglévő elemek:</b><br>B13.1.– Nagykörű – Fegyvernek<br>B13.2.– Nagyrév – (Tizsakécske (Bács–Kiskun megye))<br>B13.3.– Tizsainoka – (Tizsakécske (Bács–Kiskun megye))<br>B13.4.– Tizsaroff – Tizsasüly<br>B13.5.– Vezseny – Tizsaföldvár<br>B13.6.– Mezőtúr – (Szarvas)   |
|     |  |   |  | <b>Tervezett elemek:</b><br>B13.7.– Tizsavárkony – Rákóczi falva   |
| 14. |  |   | 5–50 MW közötti névleges teljesítő-képességű erőmű               | <b>Tervezett elemek:</b><br>B14.1.– Kisújszállás<br>B14.2.– Szászberek (3)<br>B14.3.– Szolnok (3)<br>B14.4.– Túrkeve   |
| 15. | 750 kV-os átviteli hálózat távvezeték elemei | A15.1.– 1.: (Albertirsa) – Szolnok – (Hajdúböszörmény – Kisvárda térsége – Barabás – (Ukrajna))                       | Térségi ellátást biztosító 132 kV-os elosztó hálózati távvezeték | <b>Meglévő elemek:</b><br>B15.1.– Szolnok – Törökszentmiklós<br>B15.2.– Szolnok – Újszász – Jászfényszaru – (Hatvan)<br>B15.3.– Jászfényszaru – (Nagykátá)<br>B15.4.– Szolnok – (Cegléd)<br>B15.5.– Szolnok – Szajol – Martfű – Mezőtúr – (Szarvas)<br>B15.6.– Szolnok – (Városföld)<br>B15.7.– Tizsafüred – Karcag – Kisújszállás – Túrkeve – Mezőtúr<br>B15.8.– Tizsafüred – (Egyek) |
|     | 400 kV-os átviteli hálózat távvezeték elemei | <b>Meglévő elemek:</b><br>A15.2.– 2.: (Albertirsa – Cegléd) – Szolnok<br>A15.3.– 3.: Szolnok – Mezőtúr – (Békéscsaba) |  |  |
|     |  | <b>Tervezett elem:</b><br>A15.4.– Szolnok – (Nyárlőrinc)  |  |  |
|     | 220 kV-os átviteli hálózat távvezeték elemei | A15.5.– 50.: (Detk) – Szolnok<br>A15.6.– 72.: (Sajószöged) – Szolnok<br>A15.7.– 75.: Szolnok – (Szeged)               | <b>Tervezett elem:</b><br>B15.9.– Karcag – (Püspökladány)        |  |

|     |                                   | A) A megyét érintő országos jelentőségű elemek   | B) A megyét érintő térségi jelentőségű elemek   |
|-----|-----------------------------------|--|---|
| 16. | Meglévő földgázszállító vezetékek | <p>A16.1.– 100: ((Ukrajna) – Beregdaróc – Kisvarsány – Nyírbogdány – Nemesbikk – Füzesabony – Nagyfüged – Zsámbok)</p> <p>A16.2.– 100–10: (Nagyfüged – Tarnaörs)</p> <p>A16.3.– [a megyét Jászdózsa térségében érinti]</p> <p>A16.4.– 100–12: (Csány) – Jászberény</p> <p>A16.5.– 101: ((Ukrajna) – Beregdaróc – Kisvarsány – Nyírgyulaj – Hajdúszoboszló – Püspökladány – Ecsegfalva) – Mezőtúr</p> <p>A16.6.– 101–10: (Bucsa) – Karcag</p> <p>A16.7.– 103: (Nagyhegyes) – Kenderes – Törökszentmiklós – Szolnok – (Cegléd – Vecsés)</p> <p>A16.8.– 103–02: Karcag</p> <p>A16.9.– 103–03: Karcag</p> <p>A16.10.– 103–04: Karcag – Kunmadaras</p> <p>A16.11.– 103–05: Kunmadaras</p> <p>A16.12.– 103–06: Kenderes – Kisújszállás</p> <p>A16.13.– 103–07: Törökszentmiklós</p> <p>A16.14.– 103–08: Törökszentmiklós – Kétpó – Mezőtúr</p> <p>A16.15.– 103–09: Szajol – Martfű</p> <p>A16.16.– 103–10: Szajol</p> <p>A16.17.– 103–11: Szajol</p> <p>A16.18.– 103–21: Szolnok</p> <p>A16.19.– 104: Kenderes – Tiszaörs – (Tiszacsege – Tiszaújváros)</p> <p>A16.20.– 300: Mezőtúr – (Szarvas – Szentés – Mindszent – Szeged [Kiskundorozsma])</p> <p>A16.21.– 301: Mezőtúr – Öcsöd – Tiszainoka – (Lakitelek – Városföld)</p> <p>A16.22.– 301–01: Kunszentmárton</p> <p>A16.23.– 302: Mezőtúr – Öcsöd – Tiszainoka – (Lakitelek – Városföld)</p> <p>A16.24.– 302–01: Kunszentmárton</p> | <p>B16.1.– (Abony) – Újszász – Zagyvarékas – Szászberek [Alsószászberek]</p> <p>B16.2.– (Boldog) – Jászfényszaru – (Zsámbok)</p> <p>B16.3.– (Tiszaug) – Tiszasas – Csépa – Szelevény – Cserkeszőlő – Kunszentmárton [Kungyalu]</p> <p>B16.4.– Abádszalók – Tiszaszentimre</p> <p>B16.5.– Cibakháza bekötő</p> <p>B16.6.– Fegyvernek – Nagykőrű</p> <p>B16.7.– Fegyvernek – Nagykőrű – Kőtelek – Tiszasüly</p> <p>B16.8.– Fegyvernek – Örményes</p> <p>B16.9.– Fegyvernek – Tiszabő – Tiszagyenda – Tiszaroff</p> <p>B16.10.– Fegyvernek – Törökszentmiklós [Surjány]</p> <p>B16.11.– Jánoshida – Jászboldogháza</p> <p>B16.12.– Jánoshida – Jászfelsőszentgyörgy – Jászládány – Besenyszög</p> <p>B16.13.– Jászsalsószentgyörgy bekötő</p> <p>B16.14.– Jászárokszállás – (Tarnaörs)</p> <p>B16.15.– Jászberény – Jászberény [Portelek]</p> <p>B16.16.– Jászdózsa – Jászapáti – Jászkisér – Jászivány</p> <p>B16.17.– Jászdózsa – Jászfákóhalma – Jásztelek – Alattyán – Jánoshida</p> <p>B16.18.– Jászfényszaru – Pusztamonostor</p> <p>B16.19.– Jászszentandrás – (Tarnaörs)</p> <p>B16.20.– Karcag bekötő</p> <p>B16.21.– Kenderes – Kenderes [Bánhalma]</p> <p>B16.22.– Kétpó – Törökszentmiklós [Szenttamáspusztja]</p> <p>B16.23.– Kőtelek – Hunyadfalva</p> <p>B16.24.– Kuncsorba – Örményes</p> <p>B16.25.– Kunhegyes – Kenderes</p> <p>B16.26.– Kunmadaras – Berekfürdő</p> <p>B16.27.– Kunmadaras – Tiszaszentimre</p> <p>B16.28.– Kunszentmárton – Kunszentmárton [Istvánháza]</p> <p>B16.29.– Kunszentmárton – Kunszentmárton [Kungyalu]</p> <p>B16.30.– Kunszentmárton – Tiszaföldvár</p> <p>B16.31.– Martfű – Kengyel</p> <p>B16.32.– Martfű – Mezőhék</p> |

|  | A) A megyét érintő országos jelentőségű elemek | B) A megyét érintő térségi jelentőségű elemek   |
|--|--|---|
|  |  | B16.33.– Martfű – Rákócziújfalva – Rákóczifalva<br>B16.34.– Mezőtúr – Túrkeve<br>B16.35.– Mezőtúr<br>B16.36.– Nagyiván – Tiszafüred [Kócsújfalva]<br>B16.37.– Nagyiván – Tiszaörs – Tiszaszentimre<br>B16.38.– Nagykőrű – Csataszög<br>B16.39.– Nagyrév – Tiszainoka<br>B16.40.– Öcsöd – Mesterszállás<br>B16.41.– Szajol – Szajol [MOL telep]<br>B16.42.– Szászberek – Jászládány<br>B16.43.– Szászberek – Szászberek [Alsószászberek]<br>B16.44.– Szelevény – Szelevény [Halesz]<br>B16.45.– Szolnok<br>B16.46.– Szolnok – Tószeg<br>B16.47.– Tiszabura – Tiszabura [Pusztataskony]<br>B16.48.– Tiszaföldvár – Tiszaföldvár [Béketelep]<br>B16.49.– Tiszafüred – (Egyek)<br>B16.50.– Tiszafüred – Tiszaszőlős<br>B16.51.– Tiszagyenda bekötő<br>B16.52.– Tiszaigar – Tiszaörs<br>B16.53.– Tiszainoka – Tizsakürt<br>B16.54.– Tiszainoka bekötő<br>B16.55.– Tiszajenő – Vezseny<br>B16.56.– Tiszapüspöki – Törökszentmiklós<br>B16.57.– Tiszaroff – Tiszabura<br>B16.58.– Tiszaszentimre – Tomajmonostora<br>B16.59.– Tiszavárkony [Iskoladűlő] – (Jászkarajenő)<br>B16.60.– Tiszavárkony bekötő<br>B16.61.– Tószeg – Tiszavárkony – Tiszajenő<br>B16.62.– Törökszentmiklós – Tizsatenyő<br>B16.63.– Túrkeve – Túrkeve [Móricztanyák]<br>B16.64.– Újszász – Újszász [Kisrózsamajor]<br>B16.65.– Zagyvarékas bekötő |



|     | A) A megyét érintő országos jelentőségű elemek |   | B) A megyét érintő térségi jelentőségű elemek |  |
|-----|--|---|---|--|
| 17. | <b>Kőolajszállító vezetékek</b>                | A17.1.– Barátság II.: ((Ukrajna) – Fényeslitke – Tiszavasvári – Mezőcsát – Kál) – (Zsámbok – Százhalombatta)  |   |  |
| 18. | <b>Termék-vezetékek</b>                        | A18.1.– (Tiszaújváros – Mezőkövesd – Vámosgyörk – Zsámbok – Üllő – Százhalombatta)<br>A18.2.– Szajol – Tizsasüly – (Füzesabony – Tiszaújváros)<br>A18.3.– Szajol – Tizsasüly – (Füzesabony – Tiszaújváros)<br>A18.4.– (Százhalombatta – Ócsa – Cegléd) – Szajol<br>A18.5.– (Százhalombatta – Ócsa – Cegléd) – Szajol  |   |  |
| 19. | <b>Országos vízi létesítmények</b>             | <p><b>1. VTT-tározók (meglévő):</b><br/>A19.1.– Hanyi – Tizsasülyi (Jászkisér, Tizsasüly, (Pély (Heves m.))<br/>A19.2.– Tiszaroffi (Tiszabő, Tizsagyenda, Tiszaroff)<br/>A19.3.– Nagykunsági (Abádszalók, Kunhegyes, Tiszabura, Tizsagyenda, Tiszaroff)</p> <p><b>2. Országos vízkár-elhárítási célú tározók (meglévő):</b><br/>A19.4.– Zagyván, Tarnán: Borsóhalmi szükségtározó (Jászkákóhalma, Jászberény)<br/>A19.5.– Zagyván: Jásztelki (Jászberény, Jásztelek, Jánoshida)</p> <p><b>3. Kiemelt jelentőségű vízi építmények (meglévő):</b><br/>A19.6.– Kiskörei vízlépcső (Abádszalók, (Kisköre))<br/>A19.7.– Békésszentandrás vízlépcső (Békésszentandrás)</p> <p><b>4. Országos csatornák (meglévő):</b><br/>A19.8.– 12. (Pélyi) –csatorna (Jászkisér – Pély)<br/>A19.9.– 12–28. Tizsasüly–Pélyi–összekötő–csatorna (Pély – Tizsasüly)<br/>A19.10.– 22. csatorna (Jászkisér)<br/>A19.11.– 33. sz.–csatorna (Homor–éri–csatorna) (Tizsasüly – Besenyszög)<br/>A19.12.– Álomzugi–csatorna (Mezőtúr/Túrkeve)<br/>A19.13.– Csátés–csatorna (Jászapáti – Jászkisér)<br/>A19.14.– Doba–csatorna (Tizsasüly – Besenyszög/Csataszög)<br/>A19.15.– Füredkőcsi–tározó–táp–csatorna (Tiszafüred – Hortobágy)<br/>A19.16.– Harangzugi–I. –csatorna (Kétpó – Ócsöd)</p> | <b>Térségi csatorna</b>                       | <p>B19.1.– 100. sz.-csatorna<br/>B19.2.– 102. sz.-csatorna<br/>B19.3.– 119. főcsatorna (Határ-árok)<br/>B19.4.– 121. csatorna<br/>B19.5.– 17. sz.-csatorna<br/>B19.6.– 180.-csatorna<br/>B19.7.– 191. csatorna<br/>B19.8.– 218. sz.-csatorna<br/>B19.9.– 22-2.-csatorna<br/>B19.10.– 25.-csatorna<br/>B19.11.– 31. sz. mellécsatorna<br/>B19.12.– 68. sz.-csatorna<br/>B19.13.– Ágói-patak<br/>B19.14.– Álomzugi-I. csatorna<br/>B19.15.– Álomzugi-IV. csatorna<br/>B19.16.– Ártézi-csatorna<br/>B19.17.– Bánhalmi A. csatorna<br/>B19.18.– Bánhalmi IV. csatorna<br/>B19.19.– Besenyszögi öntözőcsatorna<br/>B19.20.– Bivaly-tói-csatorna<br/>B19.21.– Bugyogó patak<br/>B19.22.– Büdös-éri-csatorna<br/>B19.23.– Cibakháza-Martfői-csatorna<br/>B19.24.– Csépa-Nagyszékháti-csatorna<br/>B19.25.– Cserőközi-Holt-Tisza<br/>B19.26.– Csíkos I.-csatorna<br/>B19.27.– Csudaballai-csatorna<br/>B19.28.– Demeter-ér<br/>B19.29.– Dobai 19. sz.-csatorna</p> |

|  | A) A megyét érintő országos jelentőségű elemek   | B) A megyét érintő térségi jelentőségű elemek  |
|--|--|--|
|  | <p>A19.17.– Harangzugi–I–c. –csatorna (Kengyel – Öcsöd)</p> <p>A19.18.– Jászsági–főcsatorna (Tizsasüly – Kisköre)</p> <p>A19.19.– Karcagi–II. –csatorna (Karcag)</p> <p>A19.20.– Karcagi–V.11.–csatorna (Karcag)</p> <p>A19.21.– Kisújszállási–XXII. –csatorna (Kisújszállás)</p> <p>A19.22.– Malomzug–Décsipusztai–csatorna (Szarvas)</p> <p>A19.23.– Malomzug–Simafoki–csatorna(Túrkeve – Mezőtúr/Gyomaendrőd)</p> <p>A19.24.– Mezőtúri–VI. –csatorna (Mezőtúr)</p> <p>A19.25.– Millér–csatorna (Jászkisér – Szolnok)</p> <p>A19.26.– Mirhó–Gyolcsi–csatorna(Tizabura–Kunhegyes/Abádszalók)</p> <p>A19.27.– Mirhó–Kisgyolcsi–összekötő–csatorna (Abádszalók)</p> <p>A19.28.– Nagykunsági–főcsatorna (Abádszalók – Öcsöd)</p> <p>A19.29.– Nagykunsági–főcsatorna Keleti–ág (Kisújszállás – Túrkeve)</p> <p>A19.30.– NK–III–2.–öntözőcsatorna (Kunhegyes – Karcag)</p> <p>A19.31.– Sarkad–Mérgecs–Sáros–ér</p> <p>A19.32.– Tizsabői–csatorna (Tizsabó – Kunhegyes)</p> <p>A19.33.– Tizsasülyi– (28.) –csatorna (Jászkisér – Tizsasüly)</p> <p>A19.34.– Villogó–belvízcsatorna (Abádszalók – Kisújszállás/Karcag)</p><br><p><b>Országos csatornák (tervezett):</b></p> <p>A19.35.– Jászsági főcsatorna zagyvai ága<br/>(Kisköre térsége – Alattyán térsége)</p> <p>A19.36.– Jászsági főcsatorna zagyvai ága<br/>(Jászapáti térsége – Jászdózsa térsége)</p> | <p>B19.30.– Egyesült-Tápió</p> <p>B19.31.– Füredi-úti-csatorna</p> <p>B19.32.– Füredkőcsi-tározó lecsapolócsatorna</p> <p>B19.33.– Gástyás II. öntözőcsatorna</p> <p>B19.34.– Gástyás I-öntözőcsatorna</p> <p>B19.35.– Gerje-lecsapoló-csatorna</p> <p>B19.36.– Gyilkos-I. csatorna</p> <p>B19.37.– Gyór-árok</p> <p>B19.38.– Halászteleki-I-IV. öntözőcsatorna</p> <p>B19.39.– Harangzugi-I. csatorna meghosszabbítás</p> <p>B19.40.– Hídszegi-csatorna</p> <p>B19.41.– Holt-Millér-csatorna</p> <p>B19.42.– Horgavölgyi-csatorna</p> <p>B19.43.– I-11.-csatorna</p> <p>B19.44.– I-13. (Kishék-ér) csatorna</p> <p>B19.45.– II-3 csatorna</p> <p>B19.46.– III-4.-csatorna</p> <p>B19.47.– Irgócsatói csatorna</p> <p>B19.48.– Irgócsatói I-1.</p> <p>B19.49.– IV. csatorna</p> <p>B19.50.– Jákóhalmi-II-1.-csatorna</p> <p>B19.51.– Jánoshidai határárok</p> <p>B19.52.– Jászszentandrás-csatorna</p> <p>B19.53.– J-III-2. öntözőcsatorna</p> <p>B19.54.– J-III-3. öntözőcsatorna</p> <p>B19.55.– Kakat-csatorna</p> <p>B19.56.– Karcagi-I. csatorna</p> <p>B19.57.– Karcagi-I-6-2. csatorna</p> <p>B19.58.– Karcagi-I-8. csatorna</p> <p>B19.59.– Karcagi-I-9. csatorna</p> <p>B19.60.– Karcagi-II-15-a-csatorna</p> <p>B19.61.– Karcagi-III. csatorna</p> <p>B19.62.– Keleti-Gyilkos-csatorna</p> <p>B19.63.– Kender-ér</p> <p>B19.64.– Kengyeli-csatorna</p> <p>B19.65.– Kétpói-III. Mezőtúri-VI. összekötő öntözőcsatorna</p> <p>B19.66.– Kiritó-keleti csatorna</p> <p>B19.67.– Kisfoki-3. csatorna</p> <p>B19.68.– Kisfoki-csatorna</p> |

| A) A megyét érintő országos jelentőségű elemek |  | B) A megyét érintő térségi jelentőségű elemek |   |
|--|--|---|---|
|  |  |   | B19.69.– Kiskengyeli-csatorna<br>B19.70.– Kisújszállási-II. csatorna<br>B19.71.– Kisújszállási-II-2. csatorna<br>B19.72.– Kisújszállási-II-23. csatorna<br>B19.73.– Kisújszállási-III. csatorna<br>B19.74.– Kisújszállási-XLII. csatorna<br>B19.75.– Kisújszállási-XXXII. csatorna<br>B19.76.– Kisújszállási-XVII-3. csatorna<br>B19.77.– Kőrös-ér<br>B19.78.– Közös-csatorna<br>B19.79.– KSZ-1. csatorna<br>B19.80.– Kunere-csatorna<br>B19.81.– Kungyalui-I. csatorna<br>B19.82.– Kungyalui-I-6. csatorna<br>B19.83.– Kungyalui-II. csatorna<br>B19.84.– Kunlaposi-csatorna<br>B19.85.– Kútréti-V. öntözőcsatorna<br>B19.86.– Lineár-tápcsatorna<br>B19.87.– Mély-ér-Fehértói-csatorna<br>B19.88.– Mesterszállási-IV. csatorna<br>B19.89.– Mesterszállási-IV-6. csatorna<br>B19.90.– Mezőtúri-VII. csatorna<br>B19.91.– Mezőtúri-VIII. csatorna<br>B19.92.– Mezőtúri-XIII. csatorna<br>B19.93.– Millér-Szászbereki (32.)-összekötőcsatorna<br>B19.94.– Mirhó-Gyolcsi-V. csatorna<br>B19.95.– N11-es öntözőcsatorna<br>B19.96.– N-15-csatorna<br>B19.97.– Nagy-éri-főcsatorna<br>B19.98.– Nagyfoki 3-14. csatorna<br>B19.99.– Nagyfoki 3-6-2. csatorna<br>B19.100.– Nagy-foki I-8-csatorna<br>B19.101.– Nagyfoki-I. csatorna<br>B19.102.– Nagyfoki-I-18-c. csatorna<br>B19.103.– Nagyfoki-II. csatorna<br>B19.104.– Nagy-Jaksoréri-csatorna<br>B19.105.– Német-ér<br>B19.106.– Nk III-2-12 öntözőcsatorna<br>B19.107.– Nk III-2-6-csatorna |

|  | A) A megyét érintő országos jelentőségű elemek | B) A megyét érintő térségi jelentőségű elemek   |
|--|--|---|
|  |  | B19.108.– NK-10-a. jobboldali-övcatorna<br>B19.109.– NK-10-b. jobboldali-övcatorna<br>B19.110.– Nk-11. jobboldali-övcatorna<br>B19.111.– Nk-15-b. baloldali-övcatorna<br>B19.112.– Nk-7. jobboldali-övcatorna<br>B19.113.– Nk-III-2-2. öntözőcsatorna<br>B19.114.– Nk-III-2-2-2. öntözőcsatorna<br>B19.115.– Nk-IV-1. öntözőcsatorna<br>B19.116.– Nk-Keleti-ág-1-a. jobboldali-övcatorna<br>B19.117.– Nk-Keleti-ág-1-b. jobboldali-övcatorna<br>B19.118.– Nk-Keleti-ág-2-b. jobboldali-övcatorna<br>B19.119.– Nk-V-1. csatorna<br>B19.120.– Nk-VII-1. öntözőcsatorna<br>B19.121.– Nk-X-2. öntözőcsatorna<br>B19.122.– Nk-XII-1. öntözőcsatorna<br>B19.123.– Nk-XII-1-1. öntözőcsatorna<br>B19.124.– Óballai-I. csatorna<br>B19.125.– Örvényabádi 2.-csatorna (Örvényi-főcsatorna)<br>B19.126.– Örvényfennsíki-I. csatorna<br>B19.127.– Peresi-Holt-Körös<br>B19.128.– Rekettyés-ér I.<br>B19.129.– Rekettyés-ér<br>B19.130.– Rekettyés-II.-ér<br>B19.131.– Sarkadéri-I.-csatorna<br>B19.132.– Sarkadéri-V.-csatorna<br>B19.133.– Sároséri-I.-mellékcsatorna<br>B19.134.– Sulymos-Homoktói-csatorna<br>B19.135.– Surjányi-öntözőcsatorna<br>B19.136.– Szajoli-I. csatorna<br>B19.137.– Szandazugi-csatorna<br>B19.138.– Szarv-ágy-patak<br>B19.139.– Székes-ér<br>B19.140.– Szőlőkalja-belvízcsatorna<br>B19.141.– Tápió lecsapoló-csatorna<br>B19.142.– Tégláslaposi-csatorna<br>B19.143.– Tisza Bal parti szivárgó 2.<br>B19.144.– Tiszaderzsi-3. csatorna<br>B19.145.– Tiszafüredi I. öntözőcsatorna<br>B19.146.– Tiszafüredi III. öntözőcsatorna |

| A) A megyét érintő országos jelentőségű elemek |  | B) A megyét érintő térségi jelentőségű elemek |  |
|--|--|---|--|
|  |  |   | B19.147.– Tiszafüredi IV. öntözőcsatorna<br>B19.148.– Tiszafüredi öntöző-főcsatorna<br>B19.149.– Tiszafüredi VI. öntözőcsatorna (Makkos-csatorna)<br>B19.150.– Tiszafüredi-főcsatorna<br>B19.151.– Tiszafüred-II. öntözőcsatorna<br>B19.152.– Tiszagyendai öntözőcsatorna<br>B19.153.– Tisza-II. szivárgócsatorna<br>B19.154.– Tiszapüspöki-öntözőcsatorna<br>B19.155.– Tiszavárkony-I. csatorna<br>B19.156.– Tiszavárkony-Jászkarajenő útmenti összekötőcsatorna<br>B19.157.– Tk-1. csatorna<br>B19.158.– Tóközei-csatorna<br>B19.159.– Tólaposi-főcsatorna<br>B19.160.– Túrkevei-csatorna<br>B19.161.– Túrkevei-XV. csatorna<br>B19.162.– Túrközi-Holt-Körös<br>B19.163.– Üllőlaposi I-8-1-c-csatorna<br>B19.164.– Üllőlaposi I-8-1-d-csatorna<br>B19.165.– V-1-6. (Kolbászi)-csatorna<br>B19.166.– Városi-Zagyva<br>B19.167.– Vékony-ér<br>B19.168.– V-II-6.-csatorna<br>B19.169.– Villogó 1-0-0. csatorna<br>B19.170.– Villogó-1-10. csatorna<br>B19.171.– Villogó-1-11. csatorna<br>B19.172.– Villogó-1-11-a. csatorna<br>B19.173.– Villogó-magas-öntözőcsatorna<br>B19.174.– X. csatorna |
| 20.  |  |   | <b>Térségi hulladék-kezelő</b><br>B20.1.– Jásztelek<br>B20.2.– Karcag<br>B20.3.– Kétpó<br>B20.4.– Tiszafüred<br>B20.5.– Szelevény  |

### 3. SZÁMÚ MELLÉKLET A 3/2020. (V.13.) ÖNKORMÁNYZATI RENDELETHEZ:

A MEGYE TÉRSÉGI ÖVEZETEI

*(lásd külön tervlapon)*

## 1. FÜGGELÉK A 3/2020. (V.13.) ÖNKORMÁNYZATI RENDELETHEZ:

A TELEPÜLÉSEK TÉRSÉGI ÖVEZETEKSEL VALÓ ÉRINTETTSÉGE

*(lásd pdf-ben)*

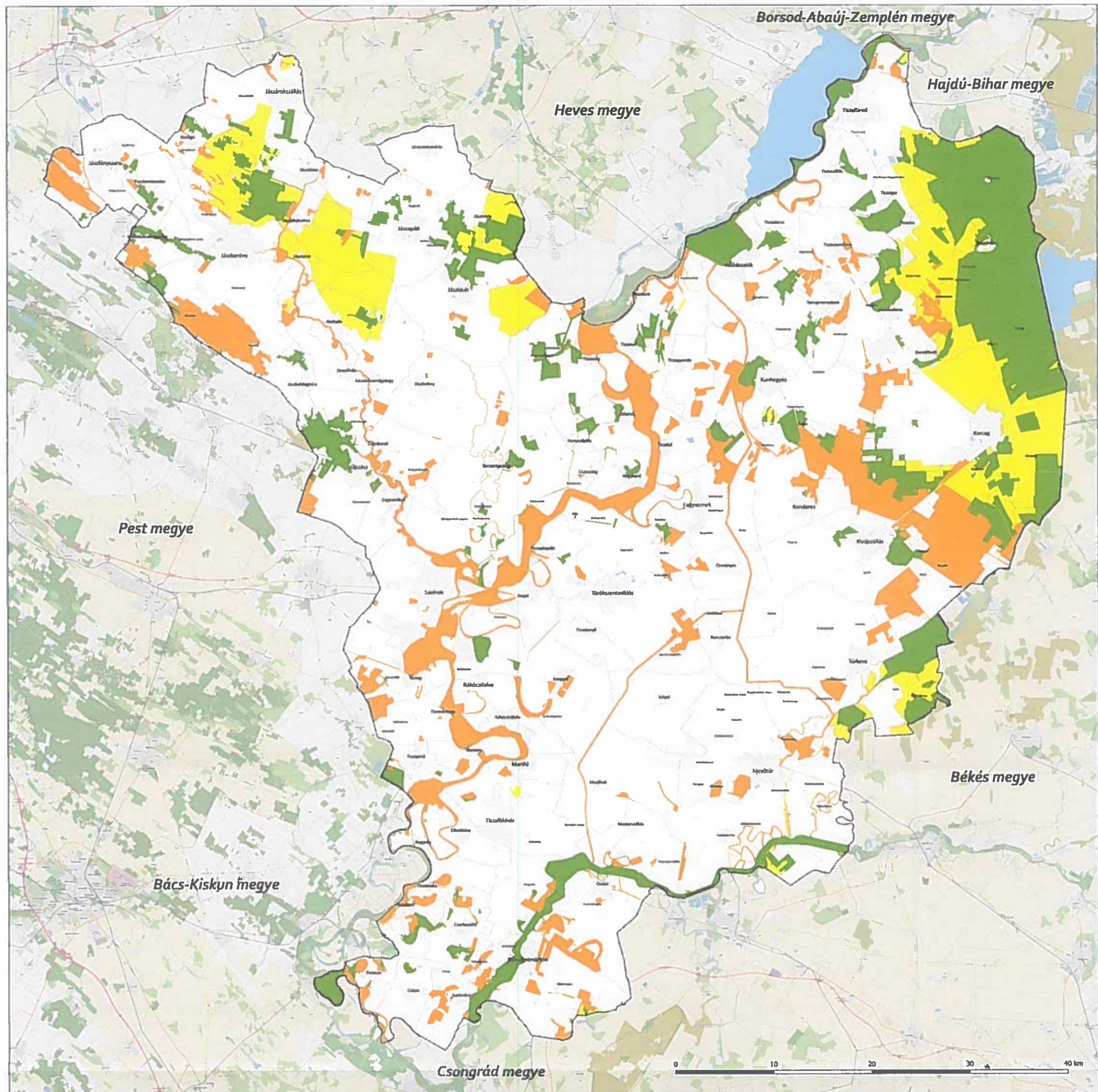

**ÖKOLÓGIAI HÁLÓZAT ÖVEZETEI**  
3.1. melléklet a .../2020. (.../.....) számú önkormányzati rendelethez

**JÁSZ-NAGYKUN-SZOLNOK MEGYEI TERÜLETRENDEZÉSI TERV**

**JELMAGYARÁZAT**

- Ökológia hálózat övezetei**
- Ökológiai hálózat magterületének övezete
  - Ökológiai hálózat ökológiai folyóirányát övezete
  - Ökológiai hálózat puffertérületének övezete
- Alaptérképi elemek**
- Települési terület
  - Vízterület, vízfolyás
  - Település közigazgatási határa
  - Megyei határ



**LÉPTÉK** M 1:125 000

Egyesült a 2015. évi 20. sz. törvény szerinti területrendezésben szereplő állami adatok felhasználásával.

Összeállította: Csontos István  
Földmérési és Távérzékelési Intézet  
H-1048 Budapest, Magyar Mezőgazdasági Akadémia, Igazgatóság

**MEGBÍZÓ**  
JÁSZ-NAGYKUN-SZOLNOK MEGYEI ÖNKORMÁNYZAT

**MEGBÍZÓ KÉPVISELŐJE**  
Hubai Imre, megyei közgyűlés elnöke

Mészáros János, megyei főépítész

Lakatos István, igazgató, Térségfejlesztési és Közügyi Iroda

**FELELŐS TERVEZŐK**

Kosztov Lajos, Város-Teampannon Kft.  
TR 01-1346

Tóbori Attila, Város-Teampannon Kft.  
TR 01-0402

Lázár Tibor, Környezetterv Kft.  
TR 01-5041

**GENERÁL TERVEZŐ**

 Város-Teampannon Kft.  
1153 Budapest  
Verecs Pál ut. 7

**TERVEZŐ**  
Környezetterv Kft., Közlekedés Kft.

**TERVEZŐK**

Város-Teampannon Kft.  
Székely István  
Szőke Péter  
Szeberényi Péter  
Sziklai Szabolcs  
Tóth Gábor  
Mészáros János

Közlekedés Kft.  
Bárcsai Ádám  
Tóth Péter  
Vincze András  
Tóth Péter



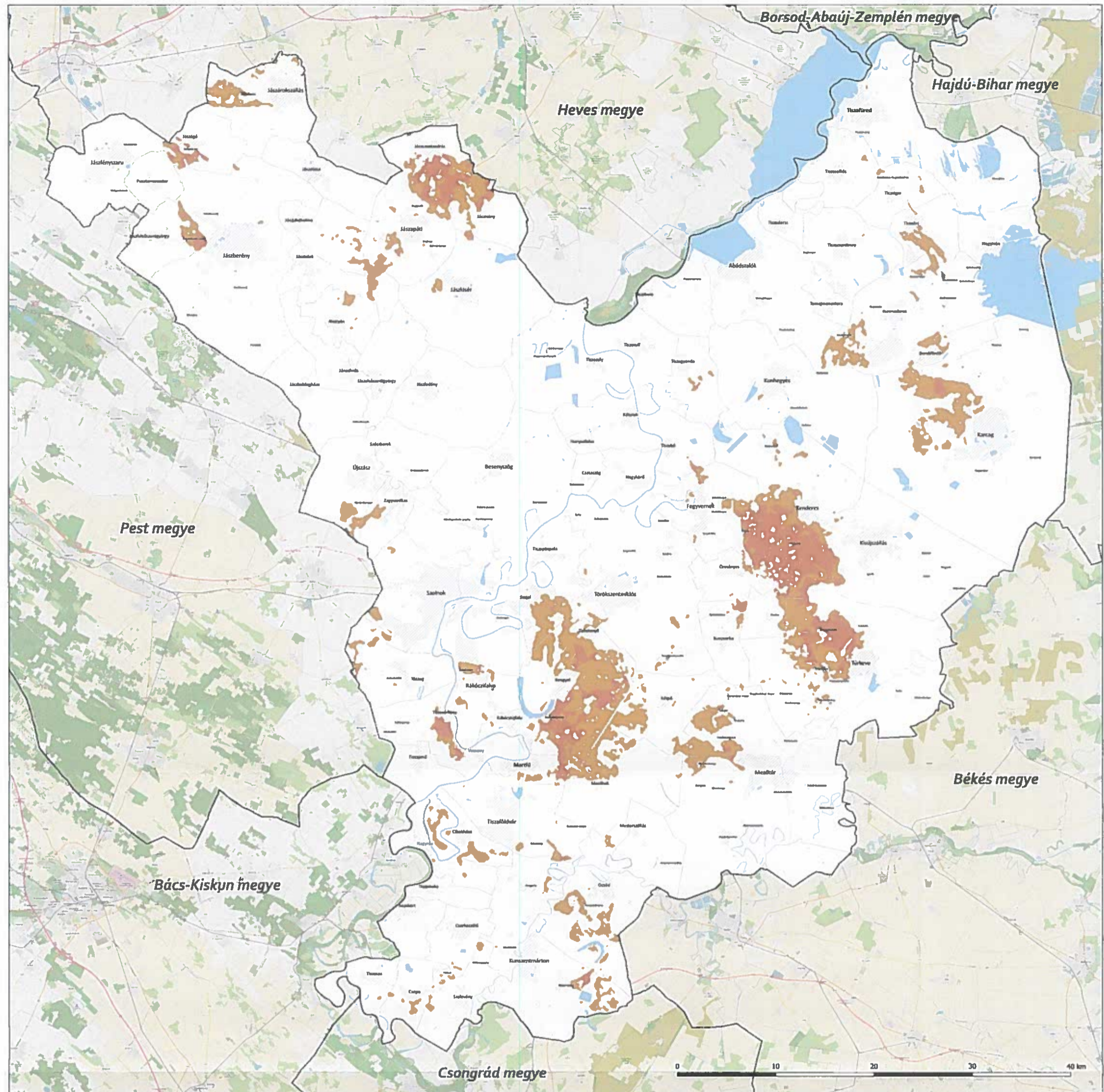

KIVÁLÓ ÉS JÓ TERMŐHELYI ADOTTSÁGÚ SZÁNTÓK ÖVEZETEI  
3.2. melléklet a .../2020. (.../2020.) számú önkormányzati rendelethez

JÁSZ-NAGYKUN-SZOLNOK MEGYEI TERÜLETTRENDÉZÉSI TERV

- JELMAGYARÁZAT**
- Kiváló termőhelyi adottságú szántók övezete
  - Jó termőhelyi adottságú szántók övezete
- Alaptérképi elemek**
- Települési terület
  - Vízfelület, vízfolyás
  - Települési közigazgatási határa
  - Megyehatár



LÉPTÉK M 1:125 000

Készült a 100. sz. országgyűlési határozati tétel keretében elfogadott 2017. évi LXXV. törvény alapján a földhasználati és területrendezési törvény alapján.

Országos Területrendezési Hivatal

Hivatkozott: Csontos István és társai  
© Csontos István és társai Kft.  
Bp. 1133. Csontos István és társai Kft.

**MEGBÍZÓ**  
JÁSZ-NAGYKUN-SZOLNOK MEGYEI ÖNKORMÁNYZAT

**MEGBÍZÓ KÉPVISELŐJE**  
Hubai Imre, megyei közgyűlés elnöke  
Mészáros János, megyei főépítész  
Lakatos István, irodavezető, Tervezésfejlesztési és Közigazgatási Iroda

**FELELŐS TERVEZŐK**  
Kosztovics Lajos, Város-Terrámpannon Kft.  
TR 01-1346  
Tábori Attila, Város-Terrámpannon Kft.  
TR 01-0421

**GENERÁL TERVEZŐ**

Város-Terrámpannon Kft.  
1053 Budapest  
Verecs Pál utca 7.

**TERVEZŐ**  
Környezetterv Kft., Közlekedés Kft.

**TERVEZŐK**  
Város-Terrámpannon Kft.:  
Szőcs Éva  
Szőcs Péter  
Szőcs Péter  
Szőcs Péter  
Szőcs Péter

**Közlekedés Kft.:**  
Balogh Ádám  
Tóth Péter  
Vincze András  
Tóth Péter

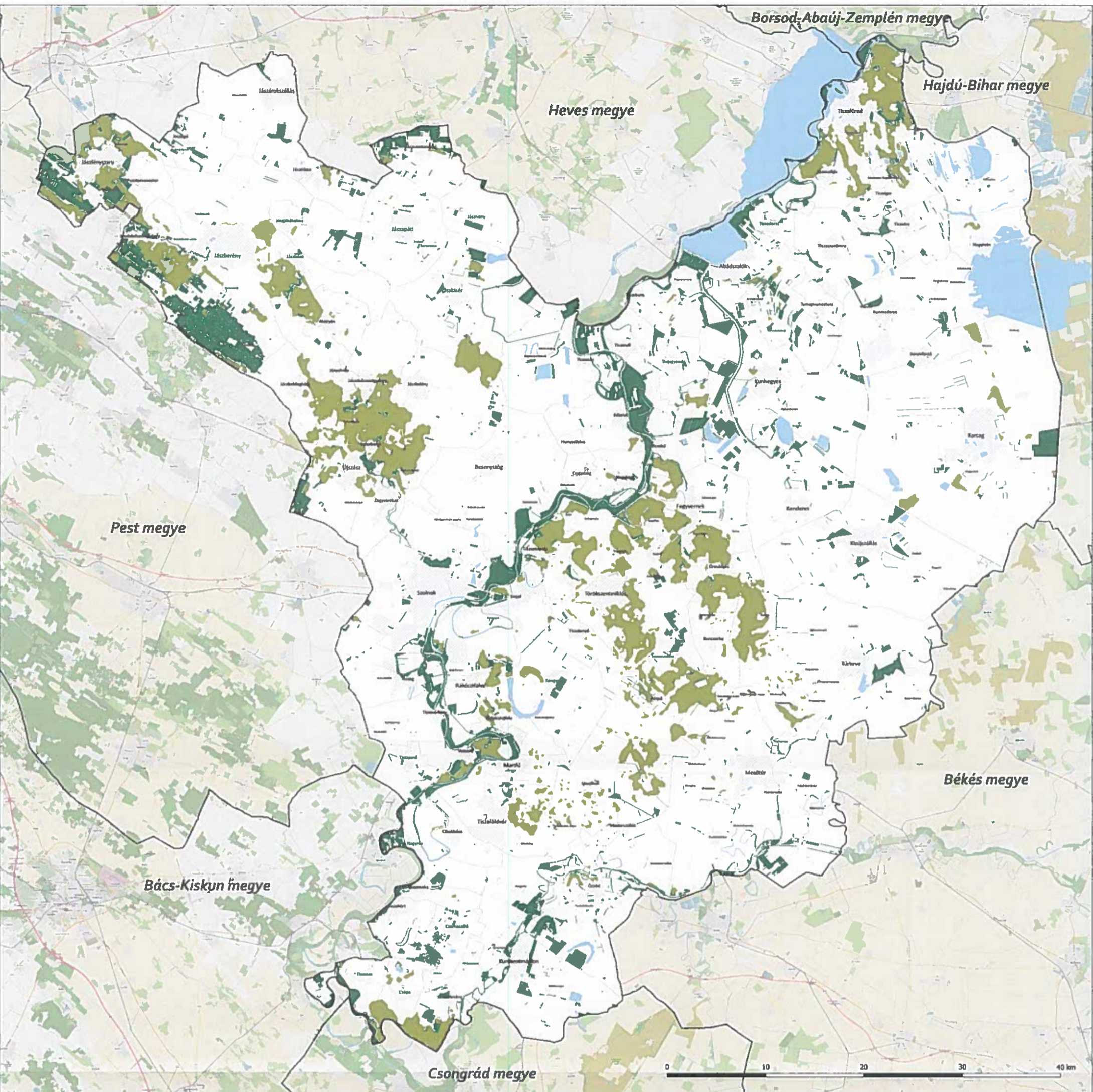

ERDŐK ÖVEZETE ÉS ERDŐTELEPÍTÉSRE JAVASOLT TERÜLET ÖVEZETE  
3.3. melléklet a .../2020. (.....) számú önkormányzati rendelethez

JÁSZ-NAGYKUN-SZOLNOK MEGYEI TERÜLETRENDEZÉSI TERV

- JELMAGYARÁZAT**
- Erdők övezete
  - Erdőtelepítésre javasolt terület övezete
- Alaptérképi elemek**
- Települési terület
  - Vízterület, vízfolyás
  - Település közigazgatási határa
  - Megyehatár



LÉPTÉK M 1:125 000

Készült a 202. országos adatgyűjtés alapján a 2020. évi adatok felhasználásával.

Összeállította: Jász-Nagykun-Szolnok Megyei Önkormányzat

**MEGBÍZÓ**  
JÁSZ-NAGYKUN-SZOLNOK MEGYEI ÖNKORMÁNYZAT

**MEGBÍZÓ KÉPVISELŐJE**  
Hubai Imre, megyei közgyűlés elnöke

Mészáros János, megyei főépítész

Lakatos István, iradavezető, Térségfejlesztési és Közügyi Iroda

**FELELŐS TERVEZŐK**  
Koszonó Lajos, Város-Teampannon Kft.  
TR 01-1346

Tábori Attila, Város-Teampannon Kft.  
TR 01-0402

Lázár Tibor, Környezetterv Kft.  
TR 01-5043

**GENERÁL TERVEZŐ**  
Város-Teampannon Kft.  
1053 Budapest  
Verecs Pál utca 7.

**TERVEZŐ**  
Környezetterv Kft., Közlekedés Kft.

**TERVEZŐK**  
Város-Teampannon Kft.:  
Szűcs Katalin  
Szendes Péter  
Szendes Péter  
Tóth Gábor  
Műt. Székely

Környezetterv Kft.:  
Papp Ádám  
Tóth Gábor  
Vincze András  
Tél 01-8794



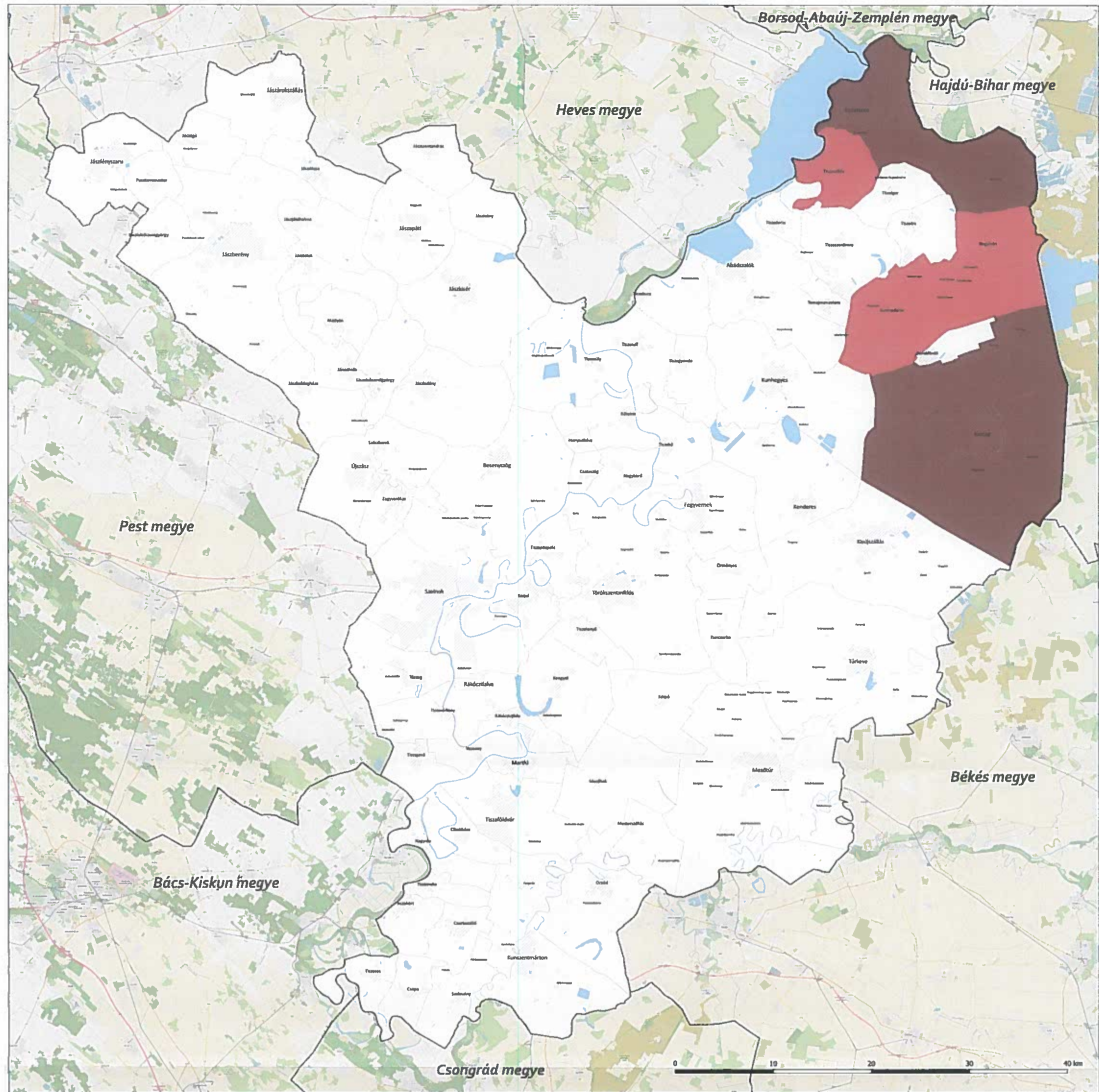

VILÁGÖRÖKSÉGI ÉS VILÁGÖRÖKSÉGI VÁROMÁNYOS TERÜLETEK ÖVEZETE  
3.5. melléklet a ...../2020. (.....) számú önkormányzati rendelethez

JÁSZ-NAGYKUN-SZOLNOK MEGYEI TERÜLETRENDEZÉSI TERV

JELMAGYARÁZAT

Világörökségi és világörökségi várományos területek övezete

- Világörökségi területek által érintett települések
- Világörökségi és világörökségi várományos területek által érintett települések

Alaptérképi elemek

- Települési terület
- Vízfelület, víztest
- Település közigazgatási határa
- Megyehatár



LÉPTÉK M 1:125 000

1:2020. évi, országos  
széleskörű közvéleménykutatás  
eredményeinek felhasználásával.

Magyar Köztársaság  
Országgyűlési Hivatal  
Közigazgatási és Igazgatási  
Közvetítő Hivatal

Országos Terület-  
rendezési Hivatal  
Közigazgatási és Igazgatási  
Közvetítő Hivatal

MEGBÍZÓ

JÁSZ-NAGYKUN-SZOLNOK MEGYEI ÖNKORMÁNYZAT

MEGBÍZÓ KÉPVISELŐJE

Hubal Imre, megyei közgyűlés elnöke

Mészáros János, megyei főépítész

Lakatos István, irodavezető, Tervezési és Kiadói Iroda

FELELŐS TERVEZŐK

Koszonó Lajos, Város-Teampannon Kft.

TR 01-1346

Tábori Attila, Város-Teampannon Kft.

TR 01-0402

GENERÁL TERVEZŐ



Város-Teampannon Kft.  
1053 Budapest  
Veres Pálné u. 7.

TERVEZŐ

Környezetterv Kft., Közlekedés Kft.

TERVEZŐK

Város-Teampannon Kft.,  
Szőllősi Zoltán,  
Szűcs Péter,  
Szerkes Péter,  
Száraz Szabolcs,  
Tóth Csaba,  
Mészáros János

Közlekedés Kft.

Bauer Ádám,  
Tóth Péter,  
Vincze András,  
Tóth Csaba



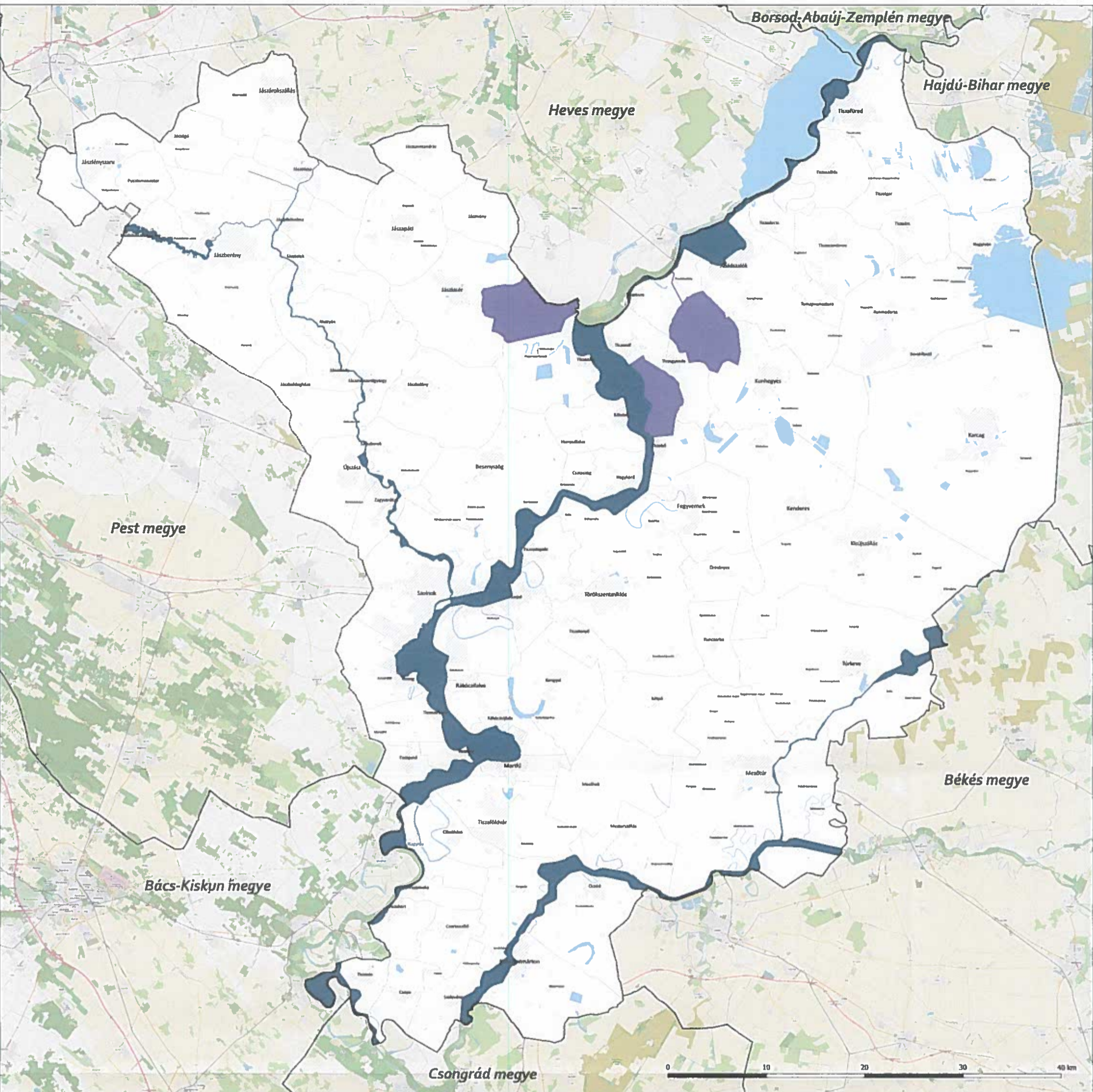

NAGYVÍZI MEDER ÖVEZETE ÉS VTT-TÁROZÓK ÖVEZETE  
3.7. melléklet a .../2020. (.....) számú önkormányzati rendelethez

JÁSZ-NAGYKUN-SZOLNOK MEGYEI TERÜLETRENDEZÉSI TERV

**JELMAGYARÁZAT**

- Nagyvízi meder övezete
- VTT-tározók övezete

**Alaptérképi elemek**

- Települési terület
- Vízlejárati, vízfolyás
- Települési közigazgatási határa
- Megyehatár

Alaptérkép: Open Street Map - © OpenStreetMap contributors, Mapbox  
Csomópont forrás: Érték-Éco-módszer Intézet

**ÉSZAK**

**LÉPTÉK**    **M 1:125 000**

Ez a térkép a 2018. évi. 11. sz. törvényi előírásoknak megfelelően készült és azonos adatokkal frissítve van.

**MEGBÍZÓ**  
JÁSZ-NAGYKUN-SZOLNOK MEGYEI ÖNKORMÁNYZAT

**MEGBÍZÓ KÉPVISELŐJE**  
Húbai Imre, megyei közgyűlés elnöke

Mészáros János, megyei főépítész

Lakatos István, iradavezető, Térségfejlesztési és Közigyi Iroda

**FELELŐS TERVEZŐK**  
Koszorú Lajos, Város-Teampannon Kft.  
TR 01-1346

Tábori Attila, Város-Teampannon Kft.  
TR 01-0402

**GENERÁL TERVEZŐ**  
Város-Teampannon Kft.  
1053 Budapest  
Verecs Pál ut. 7

**TERVEZŐ**  
Környezetterv Kft., Közkezdés Kft.

**TERVEZŐK**  
Város-Teampannon FTL:  
Székely F. Attila  
Családi Péter  
Szerkesztő Péter  
Szikszó Szabolcs  
Tóth Csaba  
Mészáros László

Közkezdés Kft.:  
Balogh Ádám  
Tóth Péter  
Vincze András  
Tél: 06-8094

2020.

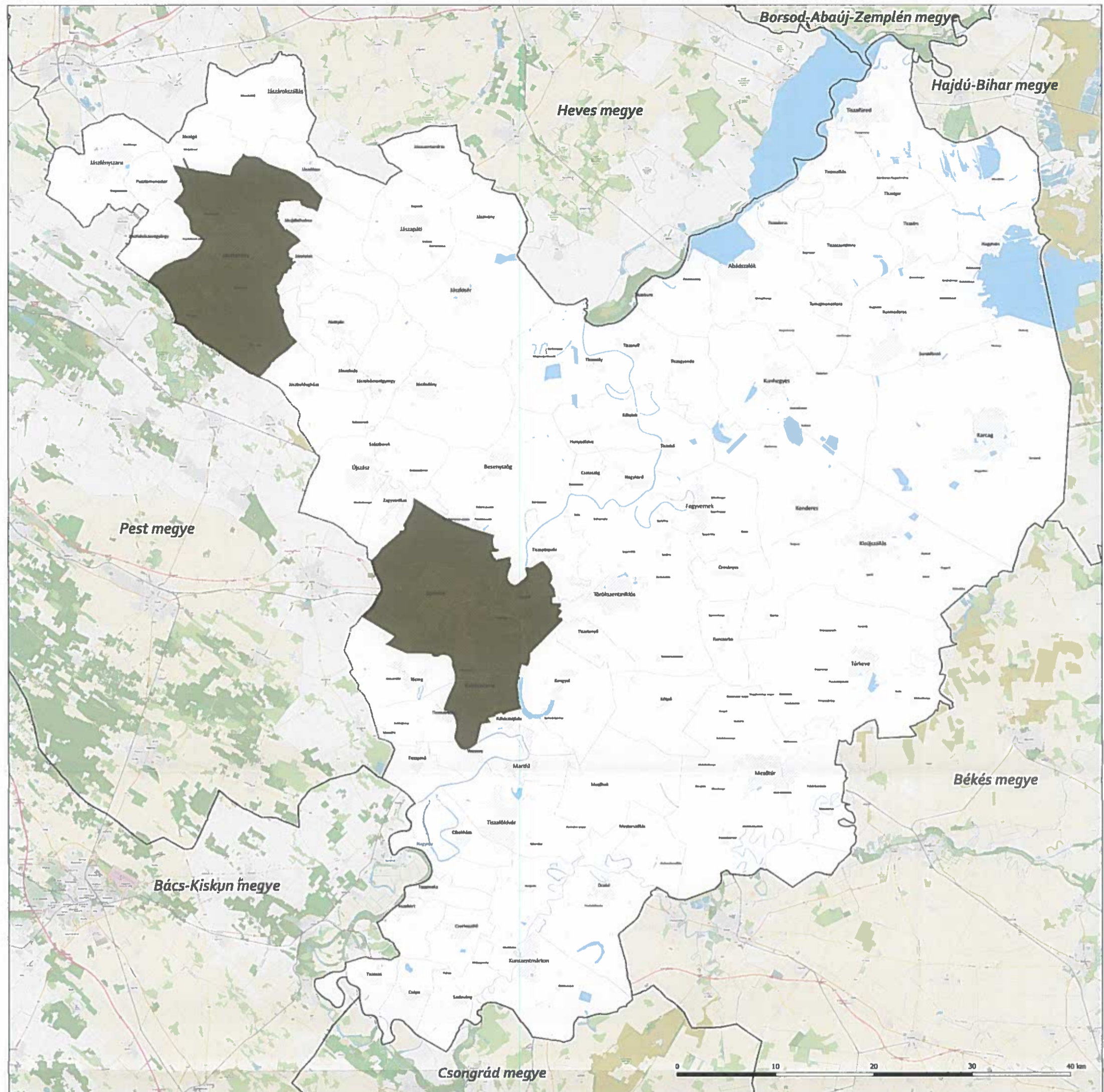

HONVÉDELMI ÉS KATONAI CÉLÚ TERÜLET ÖVEZETE  
3.8. melléklet a ...../2020. (.....) számú önkormányzati rendelethez

JÁSZ-NAGYKUN-SZOLNOK MEGYEI TERÜLETRENDEZÉSI TERV

JELMAGYARÁZAT

- Honvédelmi és katonai célú terület övezete
- Alaptérképi elemek**
- Települési terület
- Vízfelület, vízfolyás
- Települési közigazgatási határa
- Megyehatár



LÉPTÉK M 1:125 000

Készült a 100. sz. országgyűlési határozatieljárásban szereplő állami alapadatok felhasználásával.

Helyrejelző: Országos Területrendezési és Építési Hivatal  
© Országos Területrendezési és Építési Hivatal  
Hivatali feladat

MEGBÍZÓ  
JÁSZ-NAGYKUN-SZOLNOK MEGYEI ÖNKORMÁNYZAT

MEGBÍZÓ KÉPVISELŐJE  
Hubai Imre, megyei közgyűlés elnöke  
Mészáros János, megyei főépítész  
Lakatos István, irodavezető, Tervezésfejlesztési és Közügyi Iroda

FELELŐS TERVEZŐK  
Koszorú Lajos, Város-Teampannon Kft.  
TR 01-1346  
Tábori Attila, Város-Teampannon Kft.  
TR 01-0402  
Lázár Tibor, Környezetterv Kft.  
TR 01-5041

GENERÁL TERVEZŐ

Város-Teampannon Kft.  
1053 Budapest  
Veres Pálné u. 7.

TERVEZŐ  
Környezetterv Kft., Közlekedés Kft.

TERVEZŐK  
Város-Teampannon Kft.,  
Szőllősi Éva  
Szőllősi Péter  
Szőllősi Péter  
Szőllősi Péter  
Szőllősi Péter  
Szőllősi Péter  
Közlekedés Kft.,  
Balogh Ádám  
Tóth Péter  
Vincze András  
Tóth Péter





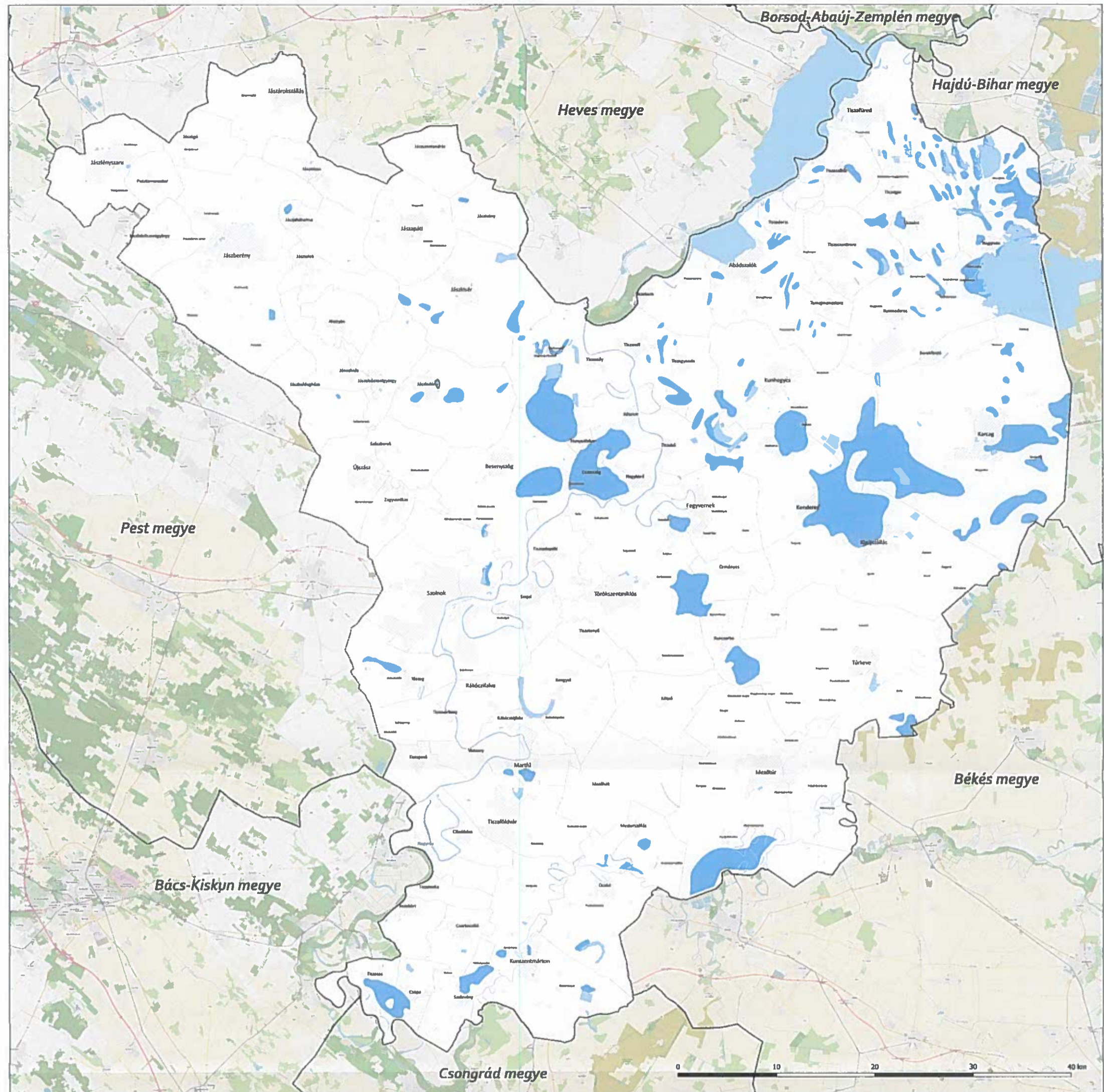

RENDSZERESEN BELVÍZJÁRTA TERÜLET ÖVEZETE  
3.10. melléklet a ...../2020. (.....) számú önkormányzati rendelethez

JÁSZ-NAGYKUN-SZOLNOK MEGYEI TERÜLETRENDEZÉSI TERV

**JELMAGYARÁZAT**  

 Rendszeresen belvízjárta terület övezete

**Alaptérképi elemek**  

 Települési terület  
 Vízfőként, vízfolyás  
 Település közigazgatási határa  
 Megyehatár



LÉPTÉK M 1:125 000

Készült a 202. számú  
 önkormányzati rendelettel  
 módosított 10/2010. (II.10.)  
 önkormányzati rendelettel.

Összerkesztte:  
 Város-Teampannon Kft.

Alaptérkép: Open Street Map -  
 © OpenStreetMap contributors,  
 Imagery © Mapbox, © Mapbox

**MEGBÍZÓ**  
 JÁSZ-NAGYKUN-SZOLNOK MEGYEI ÖNKORMÁNYZAT

**MEGBÍZÓ KÉPVISELŐJE**  
 Hubal Imre, megyei közgyűlés elnöke  
 Mészáros János, megyei főépítész  
 Lakatos István, iradavezető, Térésfejlesztési és Közügyi Iroda

**FELELŐS TERVEZŐK**  
 Koszoru Lajos, Város-Teampannon Kft.  
 TR 01-1346  
 Tóbori Attila, Város-Teampannon Kft.  
 TR 01-0402

**GENERÁL TERVEZŐ**  

 Város-Teampannon Kft.  
 1053 Budapest  
 Veres Pálné u. 7.

**TERVEZŐ**  
 Környezetterv Kft., Közlekedés Kft.

**TERVEZŐK**  
 Város-Teampannon Kft.:  
 Székely István  
 Székely Péter  
 Székely Péter  
 Székely Szabolcs  
 Székely Gábor  
 Mészáros László

**Közlekedés Kft.:**  
 Blumber Ádám  
 Tóbori Attila  
 Vencze András  
 Tóbori Attila

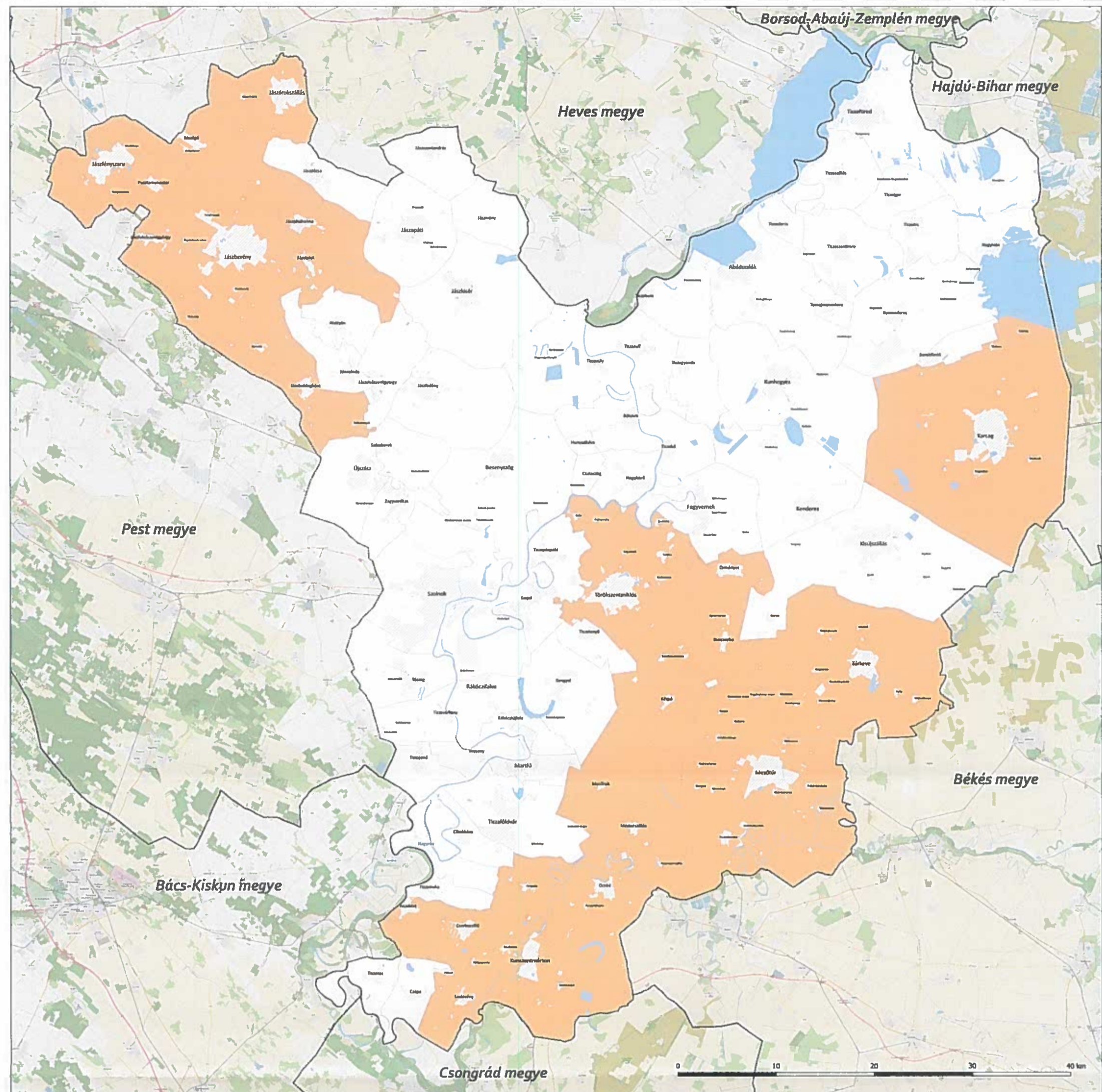

TANYÁS TERÜLETEK ÖVEZETE  
3.11. melléklet a ...../2020. (.....) számú önkormányzati rendelethez

JÁSZ-NAGYKUN-SZOLNOK MEGYEI TERÜLETRENDEZÉSI TERV

- JELMAGYARÁZAT**
- Tanyás területek övezete
  - Települési terület
  - Vízfelület, vízfolyás
  - Települési közigazgatási határa
  - Megyehatár

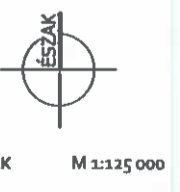

Készült a 2022. évi országos önkormányzatok közötti szociális alapszolgáltatások fejlesztéséről szóló törvény alapján.

Alaptérkép: Open Street Map - © OpenStreetMap contributors, Imagoterra, © Mapbox, © Mapbox Data Contributors

**MEGBÍZÓ**  
JÁSZ-NAGYKUN-SZOLNOK MEGYEI ÖNKORMÁNYZAT

**MEGBÍZÓ KÉPVISELŐJE**  
Hubai Imre, megyei közgyűlés elnöke

Mészáros János, megyei főépítész

Lakatos István, igazgató, Térségfejlesztési és Közigyi Iroda

**FELELŐS TERVEZŐK**  
Kosztov Lajos, Város-Teampannon Kft.  
TR 01-1346

Tábori Attila, Város-Teampannon Kft.  
TR 01-0402

**GENERÁL TERVEZŐ**  
Város-Teampannon Kft.  
1053 Budapest  
Veres Pálné u. 7.

**TERVEZŐ**  
Környezetterv Kft., Közlekedés Kft.

**TERVEZŐK**  
Város-Teampannon Kft.  
Szabó Katalin  
Szőke Péter  
Szőke Péter  
Szőke Péter  
Szőke Péter  
Szőke Péter

Közlekedés Kft.  
Borov Ádám  
Tél: 06-30-3117  
Vince Andrea  
Tél: 06-4794

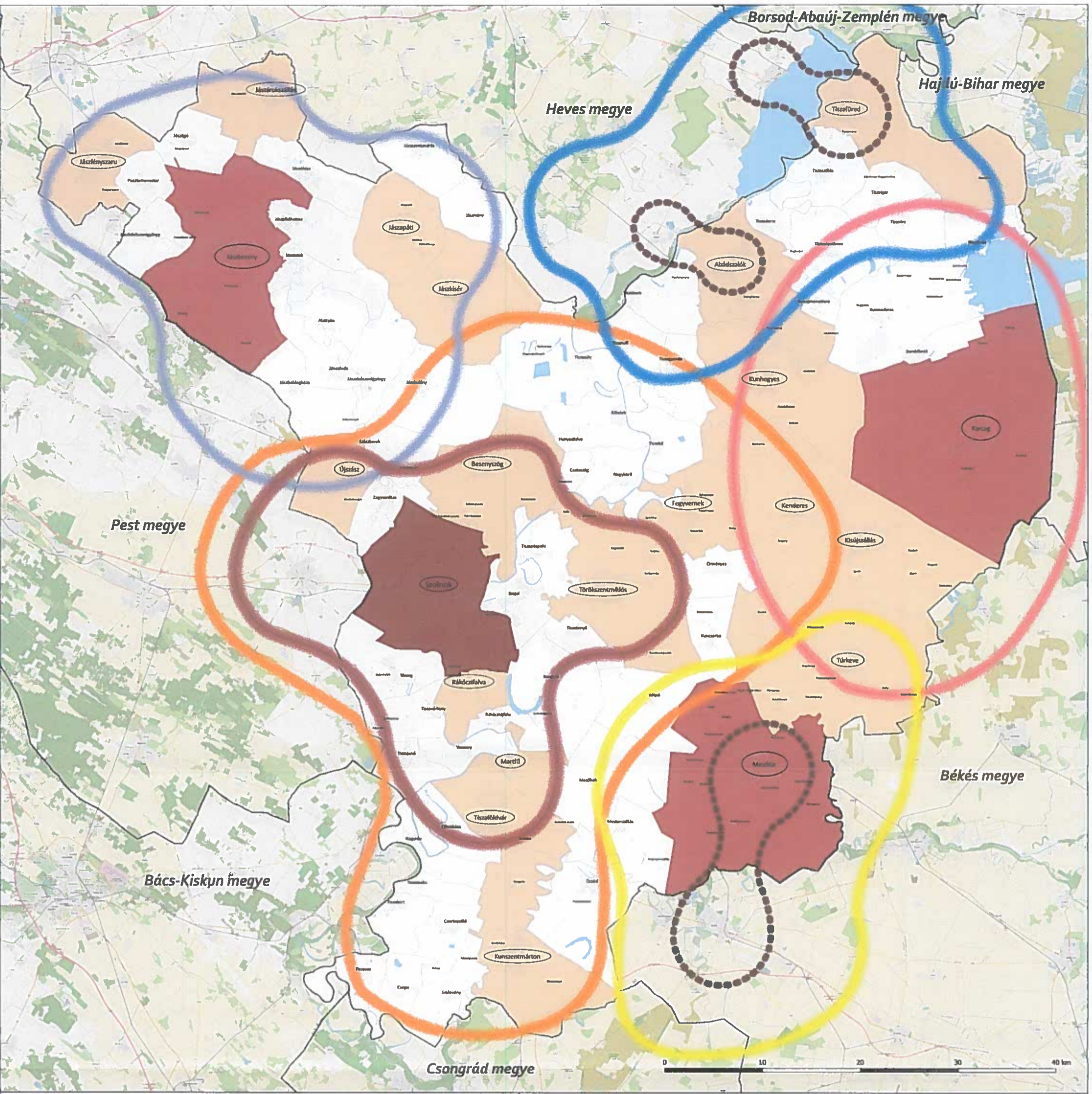

**TÉRSZERVEZŐ VÁROSOK ÖVEZETE**

3.12. melléklet a .../2020. (.../.....) számú önkormányzati rendelethez

**JÁSZ-NAGYKUN-SZOLNOK MEGYEI TERÜLETRENDEZÉSI TERV**

**JELMAGYARÁZAT**

- Regionális jelentőségű térszervező város
- Térségi jelentőségű térszervező város
- Egyéb térszervező város

**Alaptérképi elemek**

- Települési terület
- Vízterület, vízfolyás
- Települési közigazgatási határa
- Megyehatár

**Tájékoztató elemek**

- Településközpont

**Térben és időben változó hatásterületek**

- Szolnoki településrészlet
- Szolnok város hatásterülete
- Jászberény város hatásterülete
- Karcag város hatásterülete
- Mezőtúr-Szarvas városrészlet hatásterülete
- Tisza-tó településrészlet hatásterülete

Alkotmányügyi Csoport 2020. évi...  
© Copyright 2020. Jász-Nagykun-Szolnok Megyei Önkormányzat  
www.jasz-nagykun-szolnok.hu

**ÉSZAK**

**LÉPTÉK** M 1:125 000

1:125 000 a 1:50 000 méretarányú alapszalaggal szembeállított állapotban felhasználható.

**MEGBÍZÓ**  
JÁSZ-NAGYKUN-SZOLNOK MEGYEI ÖNKORMÁNYZAT

**MEGBÍZÓ KÉPVISELŐJE**  
Hubai Imre, megyei közgyűlés elnöke  
Mészáros János, megyei főépítész  
Lakatos István, irodavezető, Térségfejlesztési és Közügyi Iroda

**FELELŐS TERVEZŐK**  
Koszori Lajos, Város-Teampannon Kft.  
TR 01-9346  
Tábori Attila, Város-Teampannon Kft.  
TR 01-0402

**GENERÁLTERVEZŐ**  
Város-Teampannon Kft.  
1053 Budapest  
Veres Pálné u. 7.

**TERVEZŐ**  
Környezetterv Kft., Közlekedés Kft.

**TERVEZŐK**  
Város-Teampannon Kft.: Székely Zoltán, Székely Péter, Székely Péter, Székely Péter, Székely Péter, Székely Péter, Székely Péter  
Közlekedés Kft.: Horváth Ádám, Tóth Zoltán, Vencz Árpád, Tóth Árpád

2020.

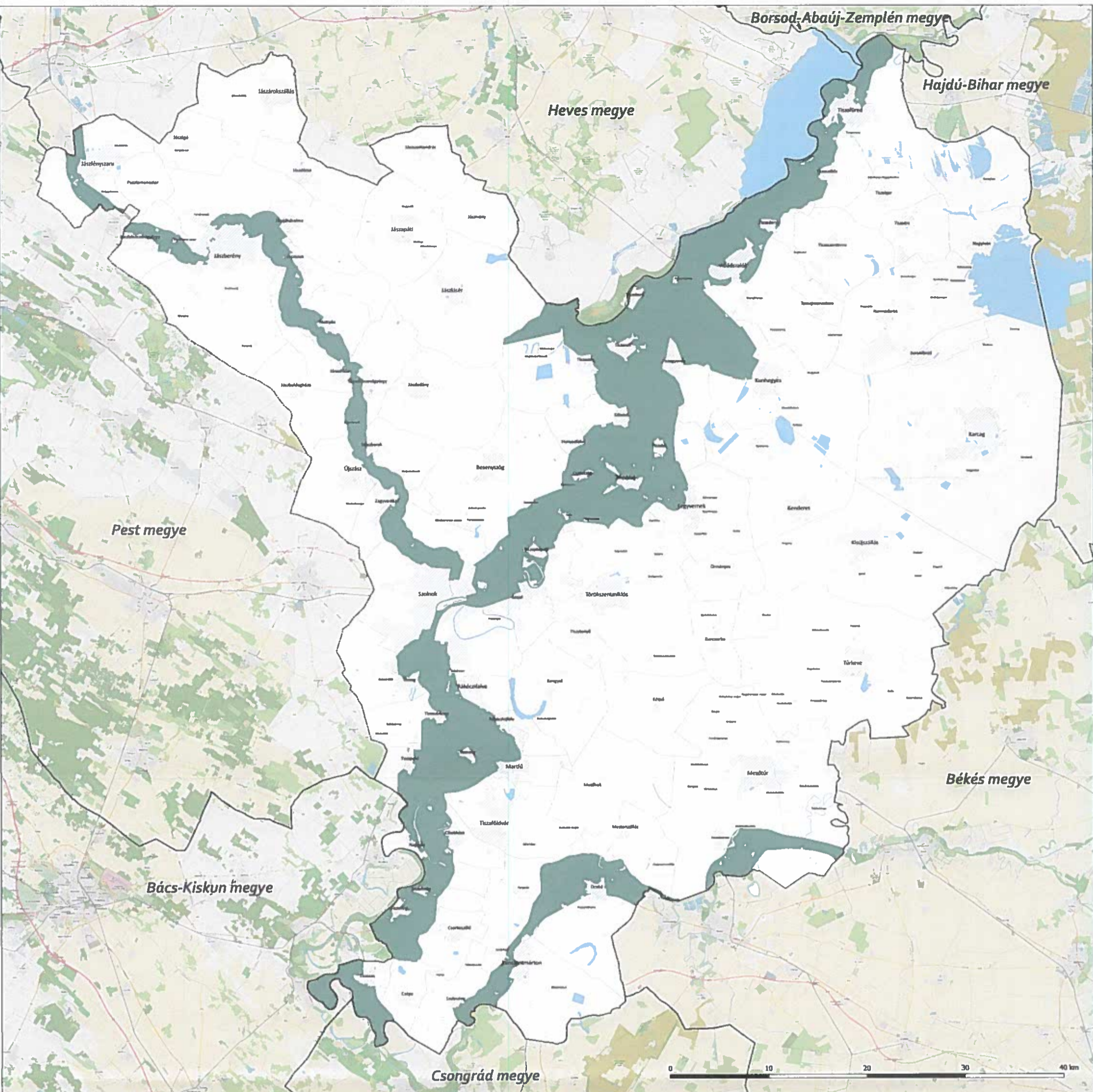

**ARTÉRI TÁJGAZDÁLKODÁS ÖVEZETE**  
 3.14. melléklet a .../2020. (.....) számú önkormányzati rendelethez

**JÁSZ-NAGYKUN-SZOLNOK MEGYEI TERÜLETRENDEZÉSI TERV**

**JELMAGYARÁZAT**

- Artéri tájgazdálkodás övezete

**Alaptérképi elemek**

- Települési terület
- Vízfelület, vízfolyás
- Települési közigazgatási határ
- Megyehatár

Alaprajz: Orsi Street Map  
 © OpenStreetMap Magyarország  
 https://www.openstreetmap.org/hu

**ÉSZ**

**DÉL**

**LÉPTÉK** M 1:125 000

Készült a 2019. évi területrendezési tervvel összhangban a 2019. évi területrendezési terv módosításával.

**MEGBÍZÓ**  
 JÁSZ-NAGYKUN-SZOLNOK MEGYEI ÖNKORMÁNYZAT

**MEGBÍZÓ KÉPVISELŐJE**  
 Hubai Imre, megyei közgyűlés elnöke  
 Mészáros János, megyei főépítész  
 Lakatos István, igazgató, Térségfejlesztési és Közügyi Iroda

**FELELŐS TERVEZŐK**  
 Koszori Lajos, Város-Teampannon Kft.  
 TR 02-1346  
 Tábori Attila, Város-Teampannon Kft.  
 TR 01-0402  
 László Tibor, Környezetterv Kft.  
 TR 01-5243

**GENERÁL TERVEZŐ**  
 Város-Teampannon Kft.  
 1033 Budapest  
 Veres Pálné u. 7.

**TERVEZŐ**  
 Környezetterv Kft., Közlekedés Kft.

**TERVEZŐK**  
 Város-Teampannon Kft.:  
 Szűcs Éva  
 Szűcs Péter  
 Sarkeszi Péter  
 Szász Szabolcs  
 Hubai Gábor  
 Hubai Sándor

**Közlekedés Kft.:**  
 Bognár Ádám  
 Tóth Zoltán  
 Vincze András  
 Tóth Cs. Zoltán

2020.



**Felelős kiadó:** Hubai Imre, a Megyei Közgyűlés elnöke

**Felelős szerkesztő:** Rentzné dr. Bezdán Edit, megyei főjegyző

**Cím:** 5000. Szolnok, Kossuth L. u. 2.  
ISSN 1215-086X